























Renvooi

Elektra & verlichting

| | |
|---|---|
|  | enkele schakelaar |
|  | serieschakelaar |
|  | enkele wisselschakelaar |
|  | dubbele wisselschakelaar |
|  | plafondlichtpunt |
|  | wandaansluitpunt verlichting |
|  | rookmelder |
|  | co2 sensor |
|  | thermostaat |
|  | loze leiding |
|  | bedrade leiding |
|  | centrale antenne aansluiting |
|  | telefoon en data aansluiting |
|  | centraal aardpunt |
|  | wandcontactdoos enkel geaard |
|  | wandcontactdoos dubbel geaard, verticaal |
|  | wandcontactdoos dubbel geaard, horizontaal |
|  | wandcontactdoos enkel waterdicht |
|  | periplex, aansluiting voor elektrische kooktoestellen |
|  | videofoon |
|  | bel |
|  | beldrukker |

Afkortingen instalaties

| | |
|-----|--------------------------|
| afz | afzuigkap |
| cv | centrale verwarming |
| utp | data aansluiting |
| er | elektrische radiator |
| hwa | hemelwaterafvoer |
| kk | koelkast |
| LL | loze leiding |
| MK | meterkast |
| mv | mechanische ventilatie |
| per | perilex |
| rm | rookmelder |
| th | thermostaat |
| wd | wasdroger |
| wm | wasmachine |
| wp | warmtepomp |
| wtw | warmteterugwinunit |
| wko | warmte koude opslag-unit |
| co2 | co2 sensor |
| vr | verblijfsruimte |
| vkr | verkeersruimte |
| br | bergruimte |
| bdr | badruimte |

Installatie(s)

| | |
|---|--|
|  | verdeler vloerverwarming |
|  | elektrische radiator |
|  | plafondventiel afvoer ventilatie |
|  | wand-unit toevoer ventilatie |
|  | plafond-unit toevoer ventilatie |
|  | ventilatie box |
|  | opstelplaats wasmachine/droger |
|  | warmtepomp |
|  | schacht |
|  | meterkast |
|  | douchegoot en douchekraan met sproeier |

Overige

| | |
|---|---------------------------|
|  | in het werk gestort beton |
|  | prefab beton |
|  | metselwerk kalkzandsteen |
|  | metselwerk baksteen |
|  | isolatie zachte persing |
|  | isolatie harde persing |
|  | naaldhout |
|  | beplanting |
|  | loggiabeglazing, vouwpui |
|  | schaarhekken |

Hoogtes elektra punten

| Omschrijving | Hoogte (circa) |
|---|----------------|
| Wandcontactdozen verblijfsruimten | 30 cm + vloer |
| Loze of bedrade leiding(en) voor data / CAI | 30 cm + vloer |
| Wandcontactdozen wastafel in badkamer | 105 cm + vloer |
| Wandcontactdozen boven aanrecht keuken | 125 cm + vloer |
| Wandcontactdozen koelkast | 7 cm + vloer |
| Wandcontactdoos afzuigkap | 220 cm + vloer |
| Wandcontactdozen (aparte groep) t.b.v. wasmachine | 105 cm + vloer |
| Wandcontactdoos elektrische radiator | 55 cm + vloer |
| Wandcontactdoos verkeersruimte | 105 cm + vloer |
| Lichtschakelaars / combinatieschakelaars | 105 cm + vloer |
| (Kamer)thermostaat | 150 cm + vloer |
| Hoofdbediening ventilatie | 150 cm + vloer |
| Wandcontactdozen installaties | n.t.b. |
| Wandlichtpunten buiten | 210 cm + vloer |

Toelichting

- alle maatvoering betreft circa maatvoering en is aangegeven in centimeters
- elektra aansluitpunten, keukenopstelling, ventilatiepunten, radiatoren en rookmelders zijn indicatief aangegeven
- voor de bepaling van de daglichttoetreding conform het bouwbesluit is in enkele verblijfsruimtes de 'krijtstreep methode' toegepast
- mogelijk zijn niet alle symbolen van toepassing in dit appartement/deze woning
- installaties zijn indicatief weergegeven en kunnen wijzigen in de definitieve plattegrond indeling
- keukenvoorzieningen qua installatie indicatief weergegeven. Definitieve opgave cf. 0-tekeningen Keukenvision
- CO²-sensoren zijn geïntegreerd in de Ventt units



opdrachtgever
project
tekening
schaal
formaat
datum

OCE
O082-ENERGIEPARK LEIDEN
Renvooi

A3
29.05.2026

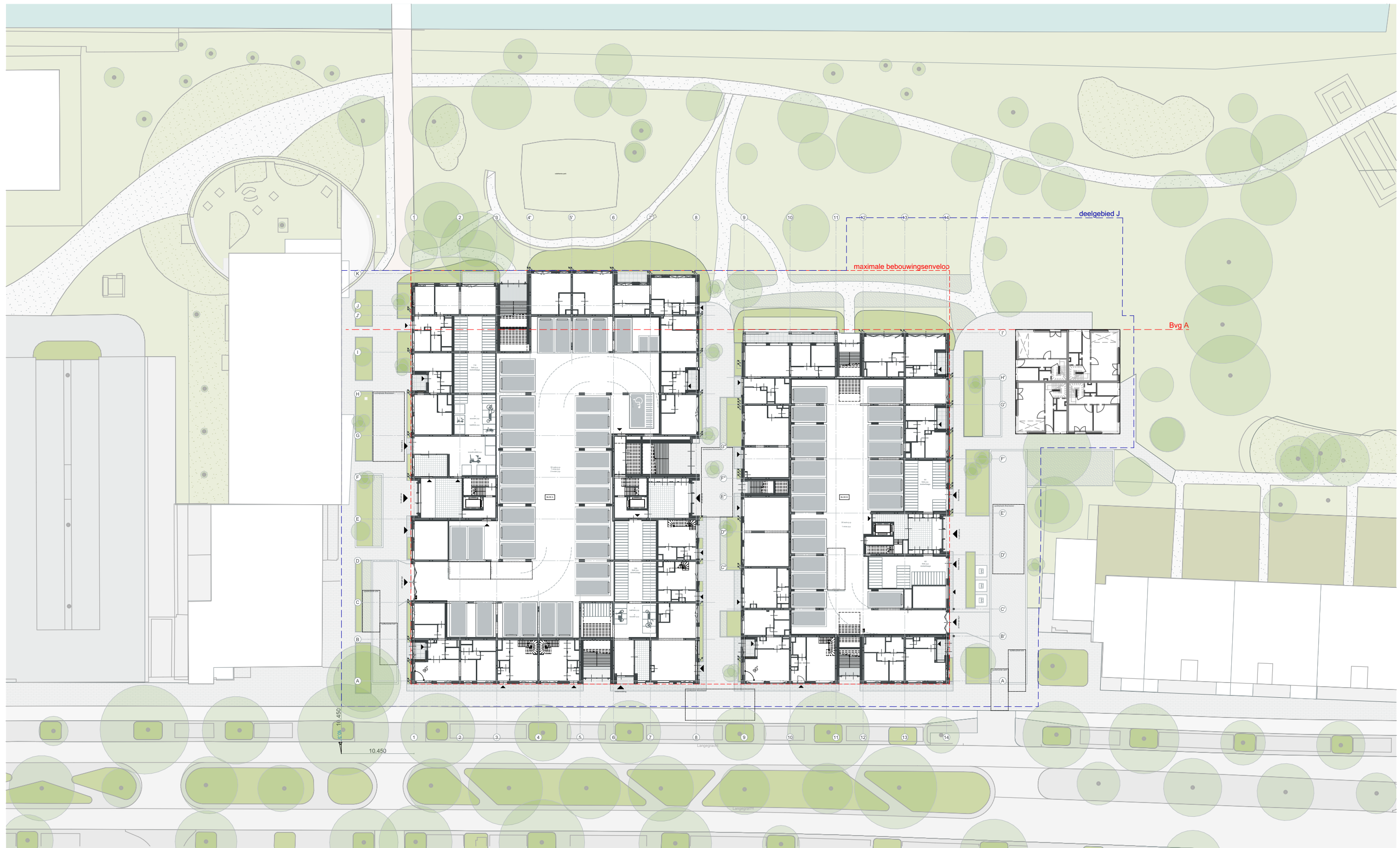

opdrachtgever
project
tekening
schaal
formaat
datum

OCE
O082-ENERGIEPARK LEIDEN
Situatie nieuw
1:500
A3
29.05.2026



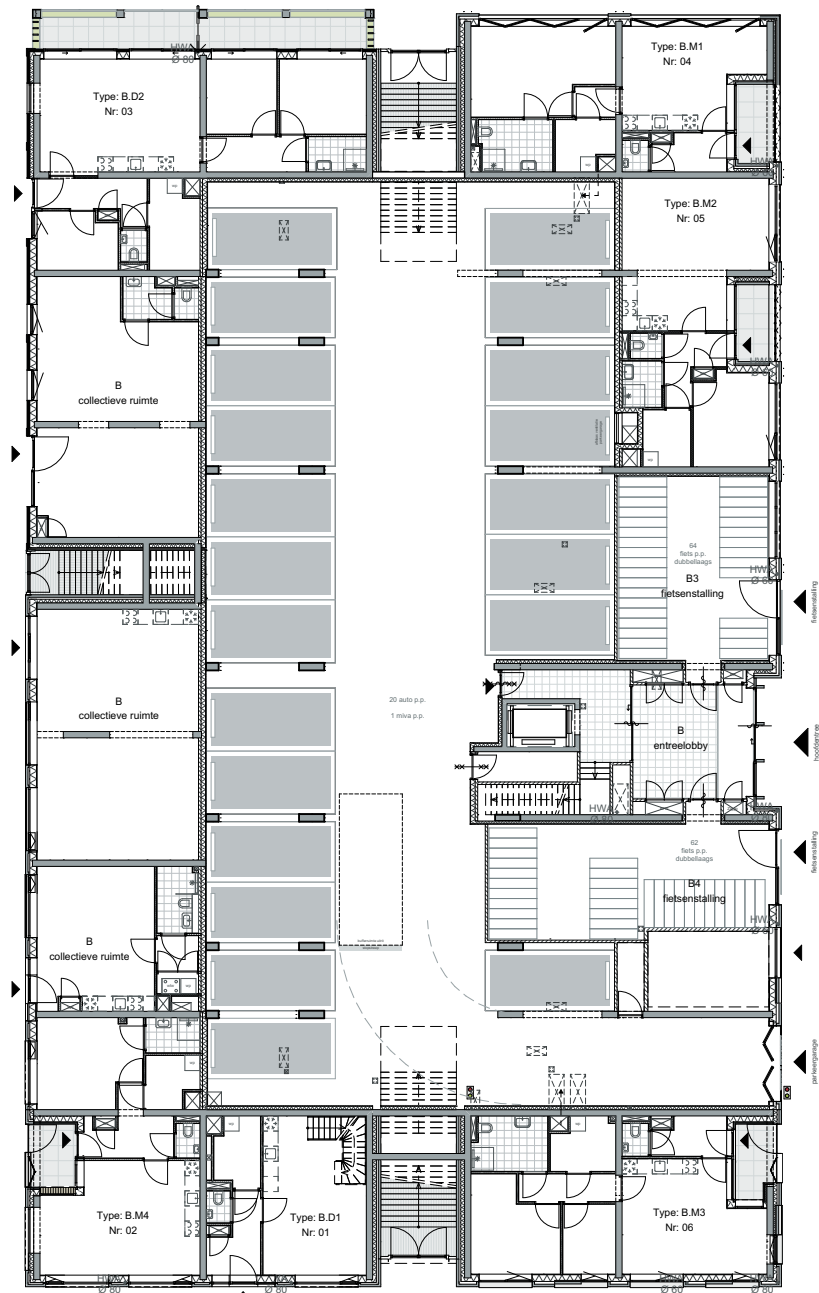
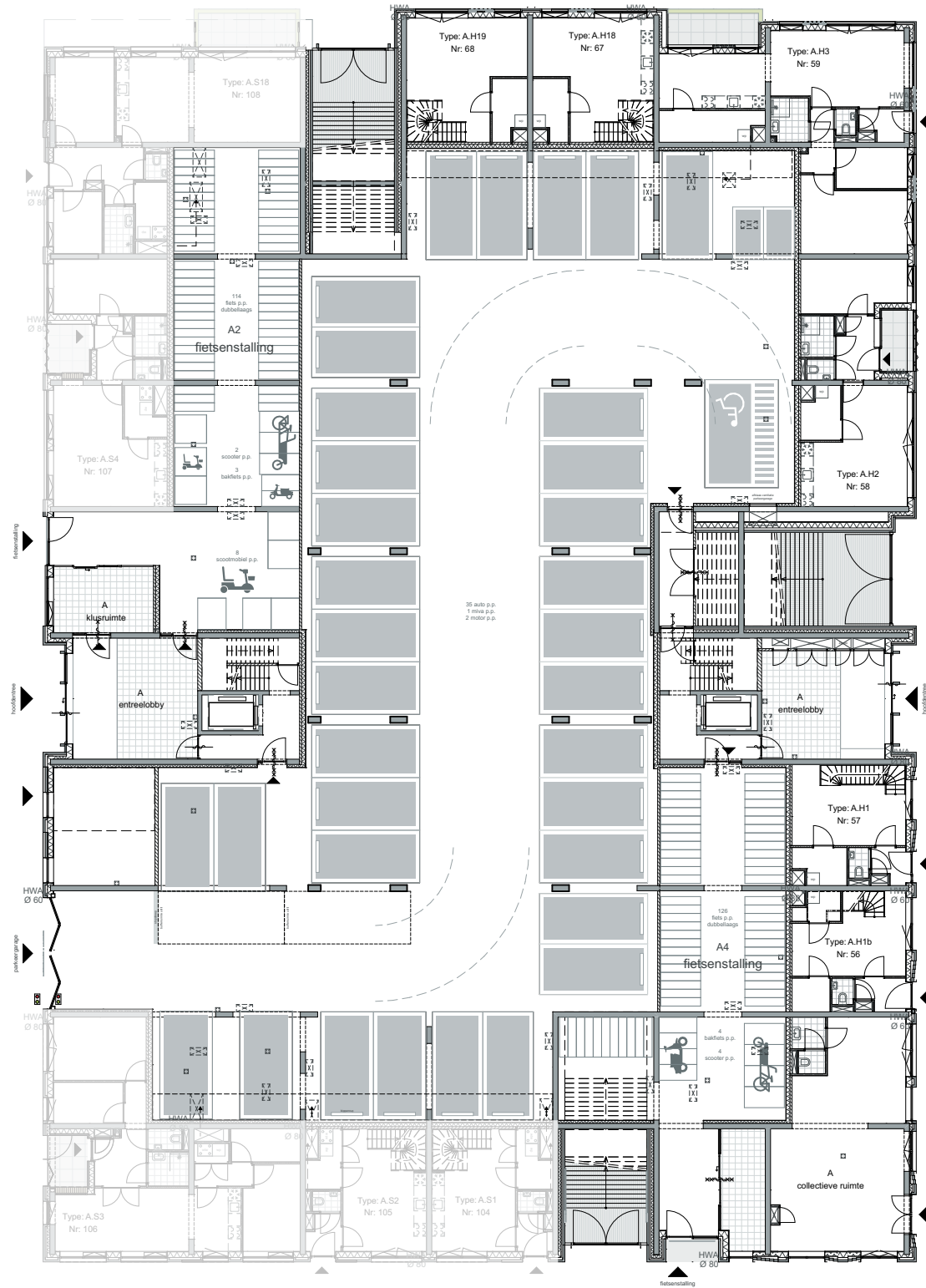

opdrachtgever
project
tekening
schaal
formaat
datum

OCE
O082-ENERGIEPARK LEIDEN
Begane grond
1:300
A3
29.05.2026



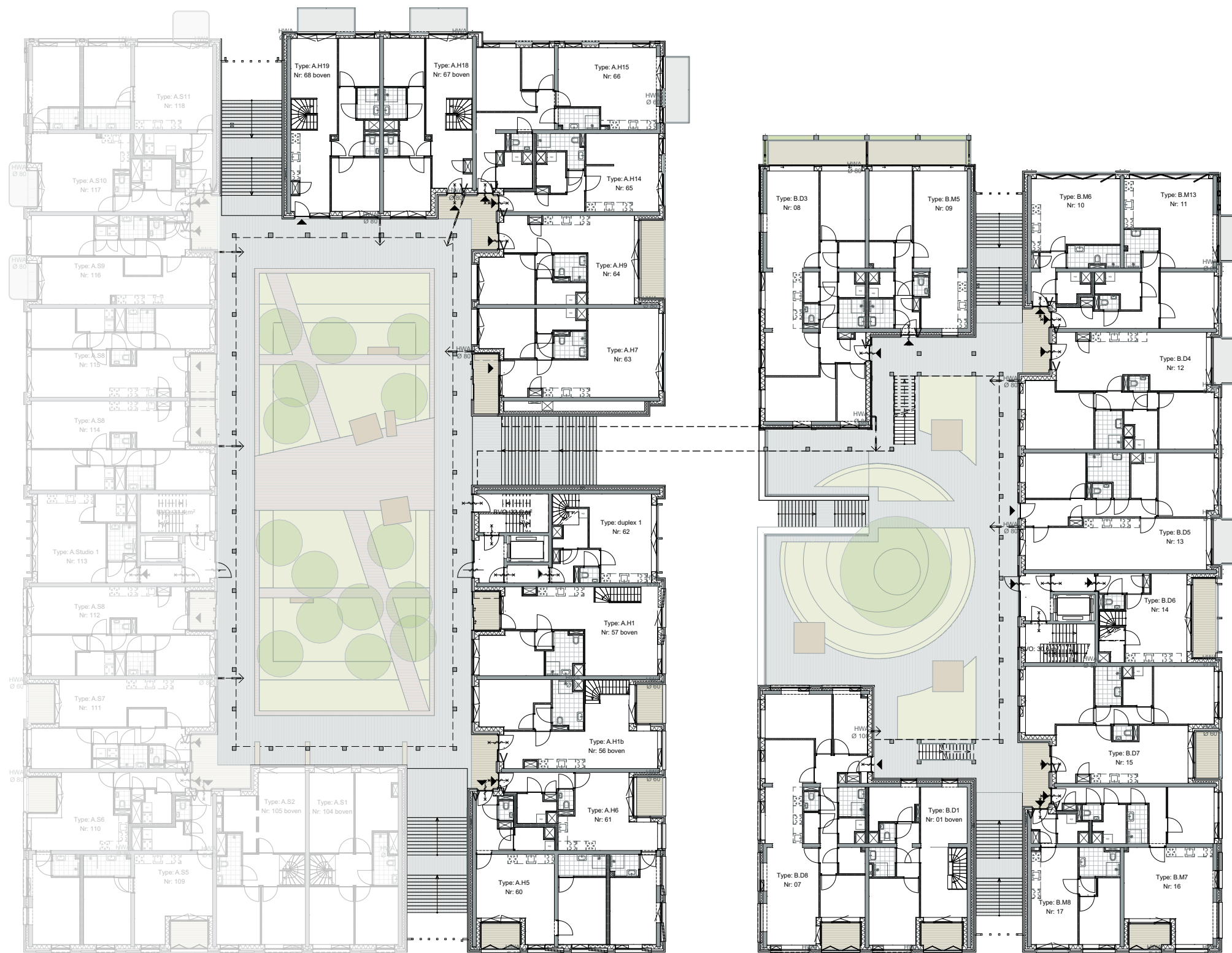

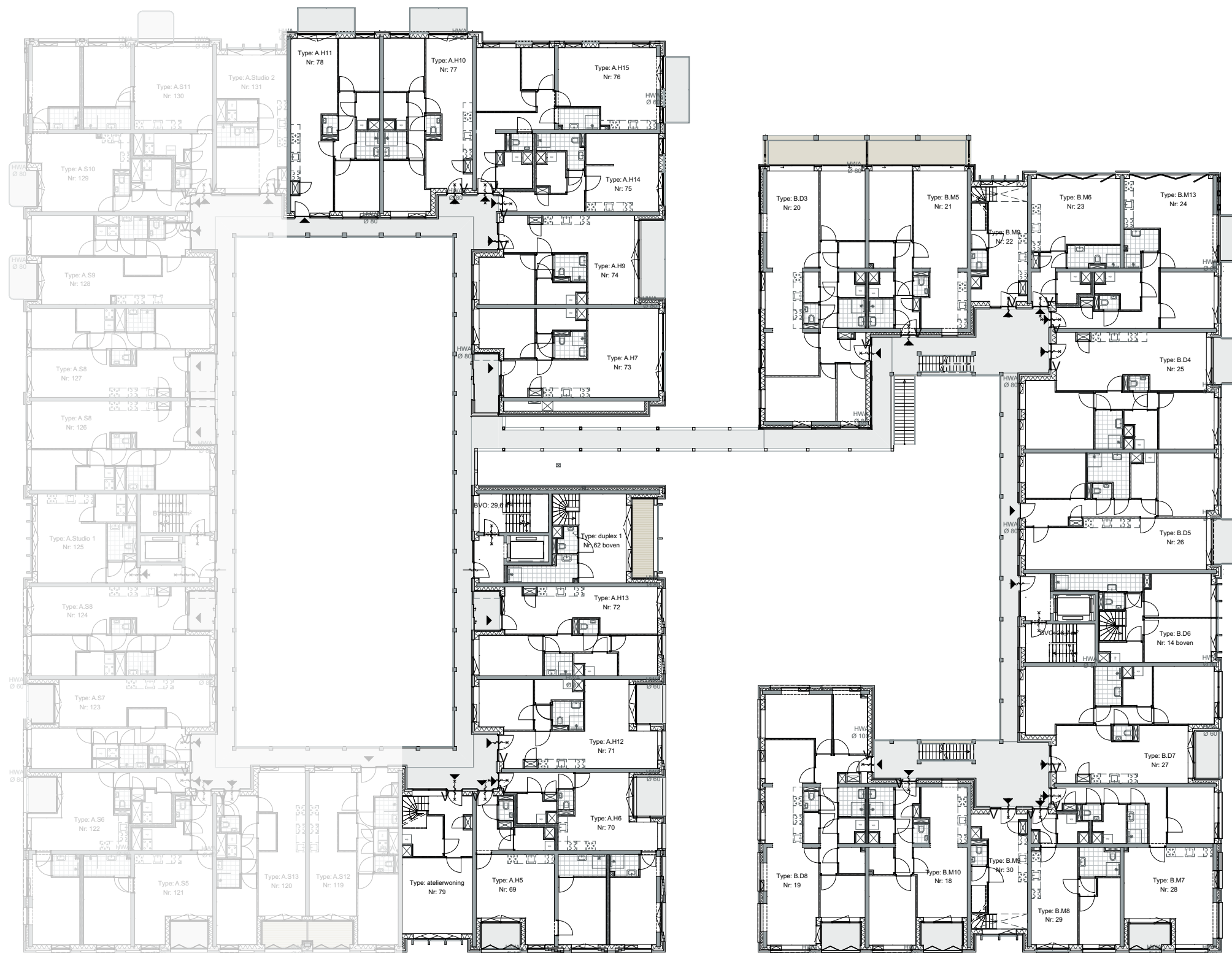

opdrachtgever
project
tekening
schaal
formaat
datum

OCE
O082-ENERGIEPARK LEIDEN
2e verdieping
1:300
A3
29.05.2026



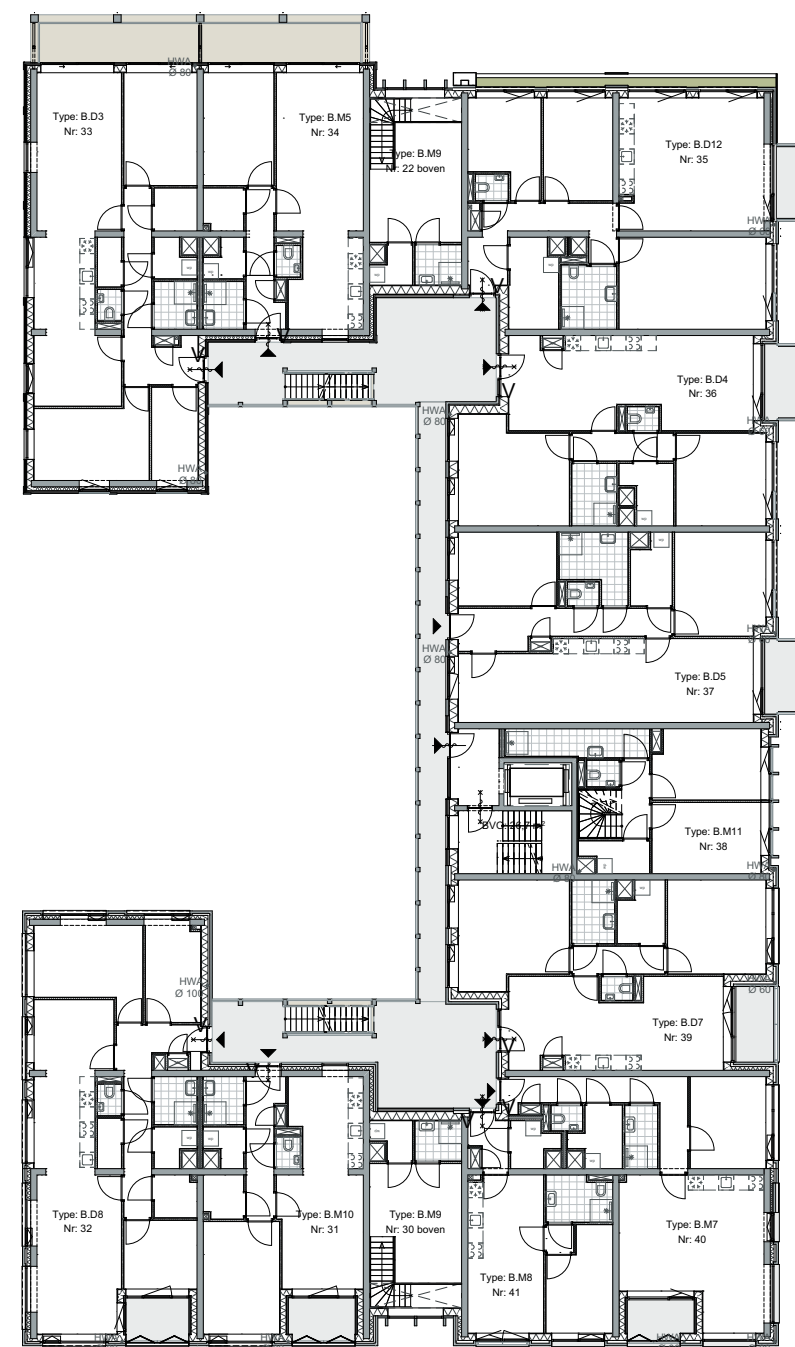
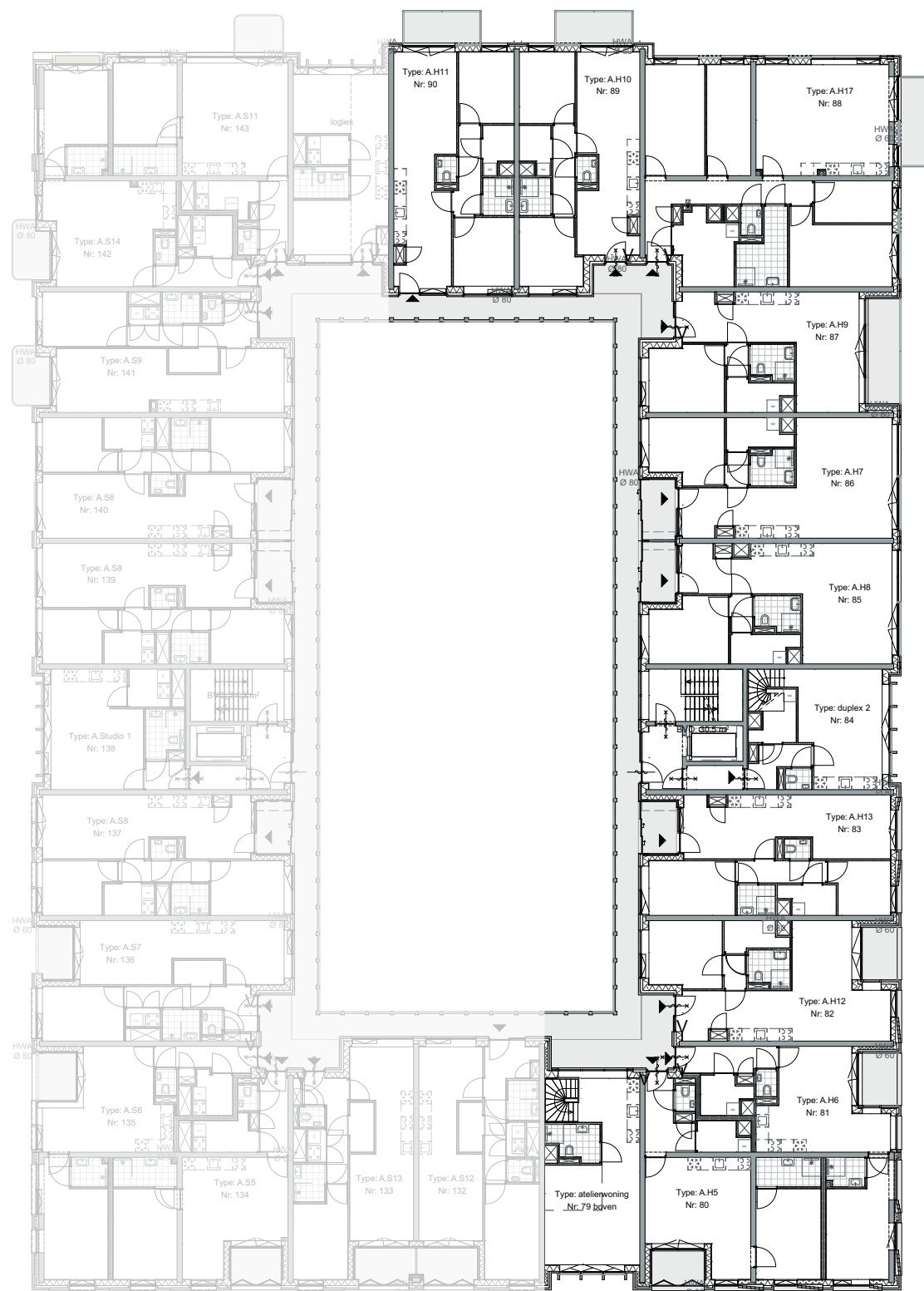

opdrachtgever
project
tekening
schaal
formaat
datum

OCE
O082-ENERGIEPARK LEIDEN
3e verdieping
1:300
A3
29.05.2026



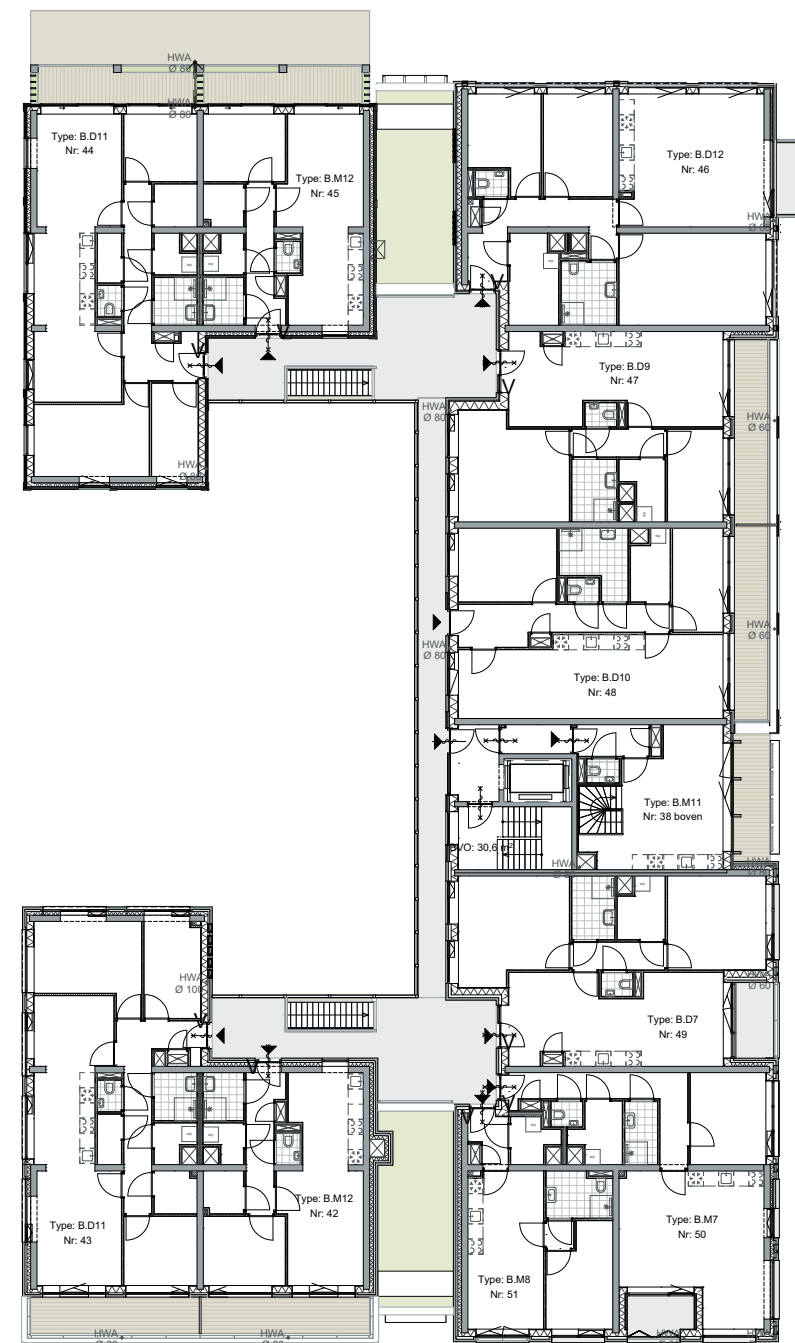
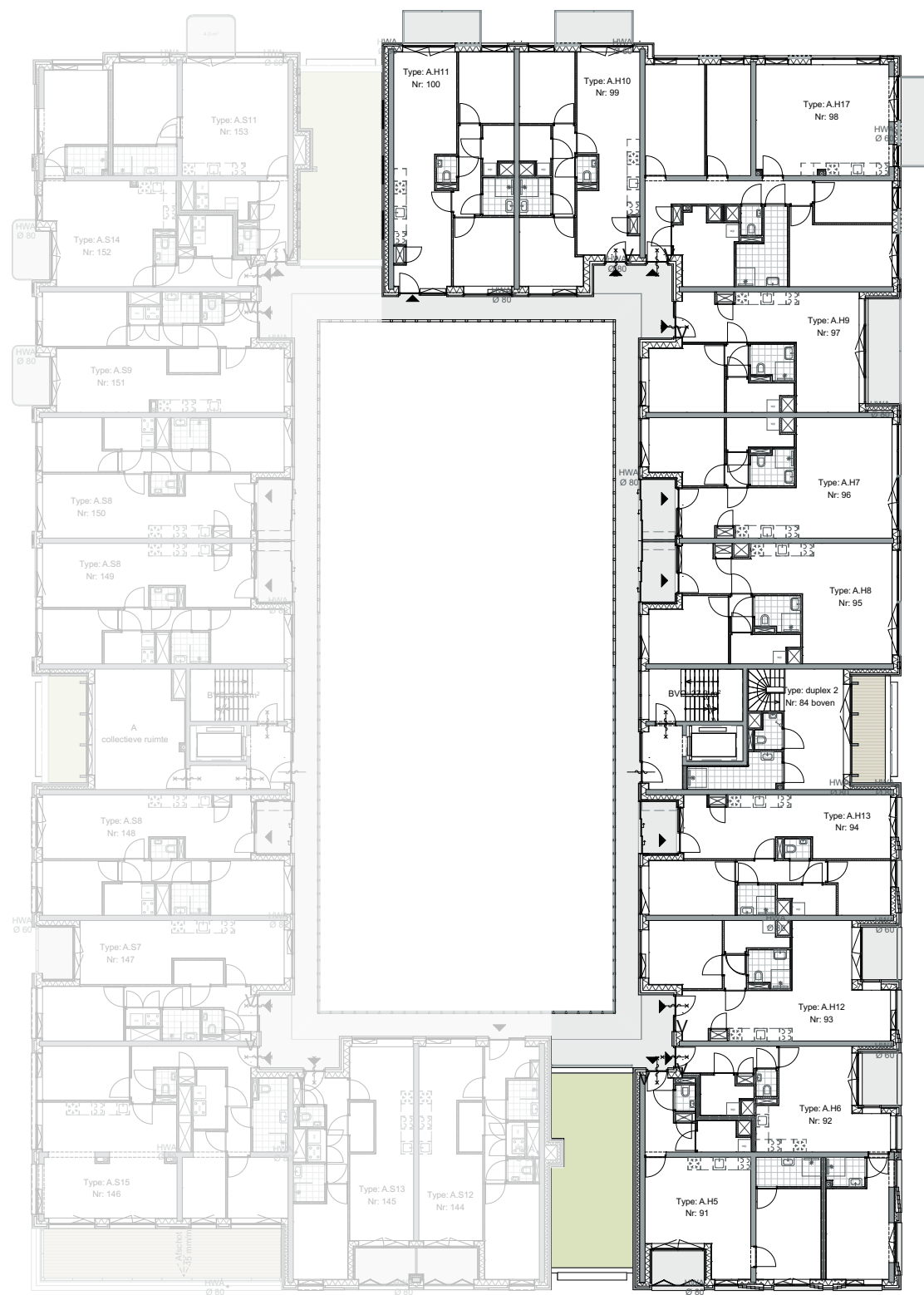

opdrachtgever
project
tekening
schaal
formaat
datum

OCE
O082-ENERGIEPARK LEIDEN
4e verdieping
1:300
A3
29.05.2026



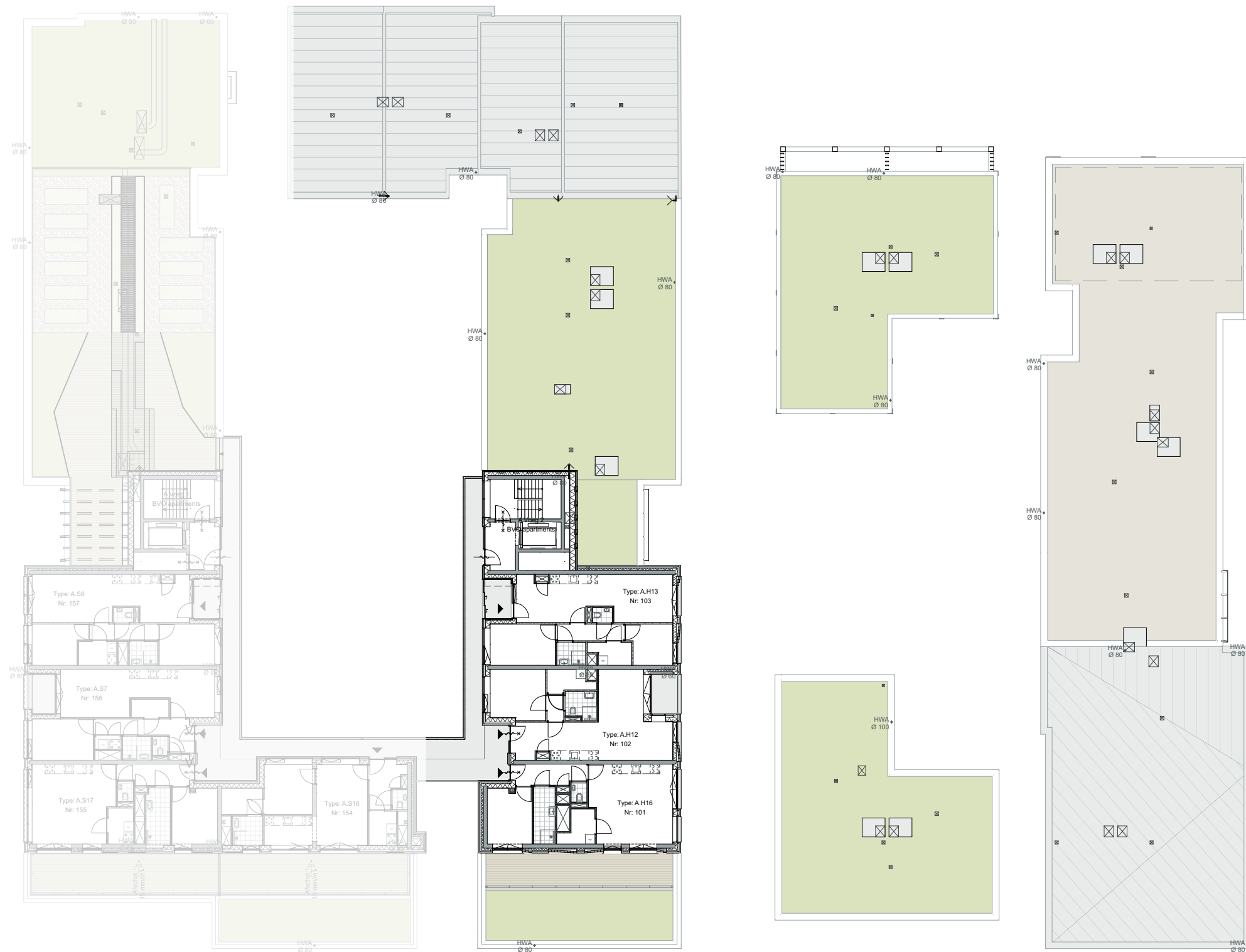

opdrachtgever
project
tekening
schaal
formaat
datum

OCE
O082-ENERGIEPARK LEIDEN
5e verdieping
1:300
A3
29.05.2026



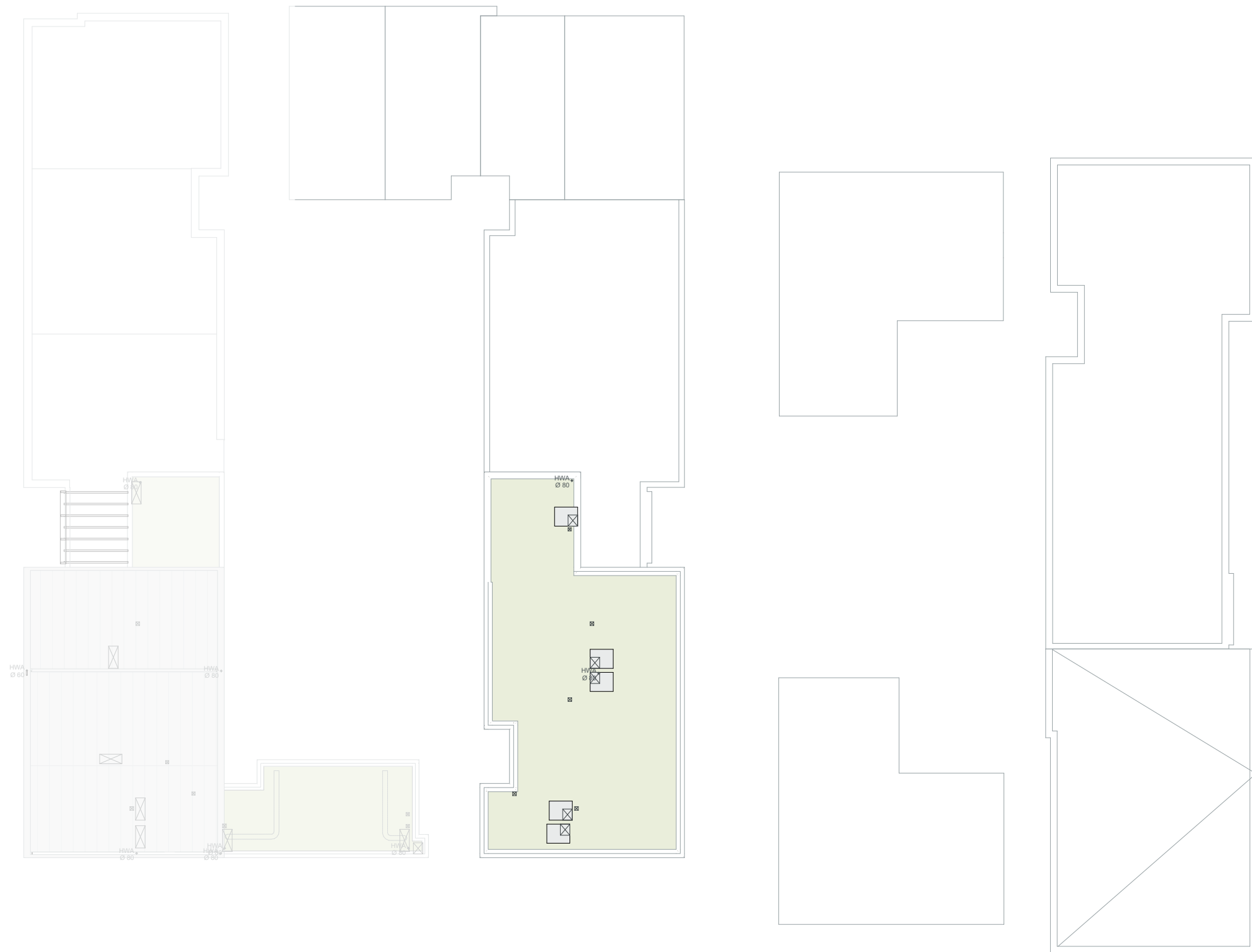

opdrachtgever
project
tekening
schaal
formaat
datum

OCE
O082-ENERGIEPARK LEIDEN
6e verdieping
1:300
A3
29.05.2026





Langegracht | zuid

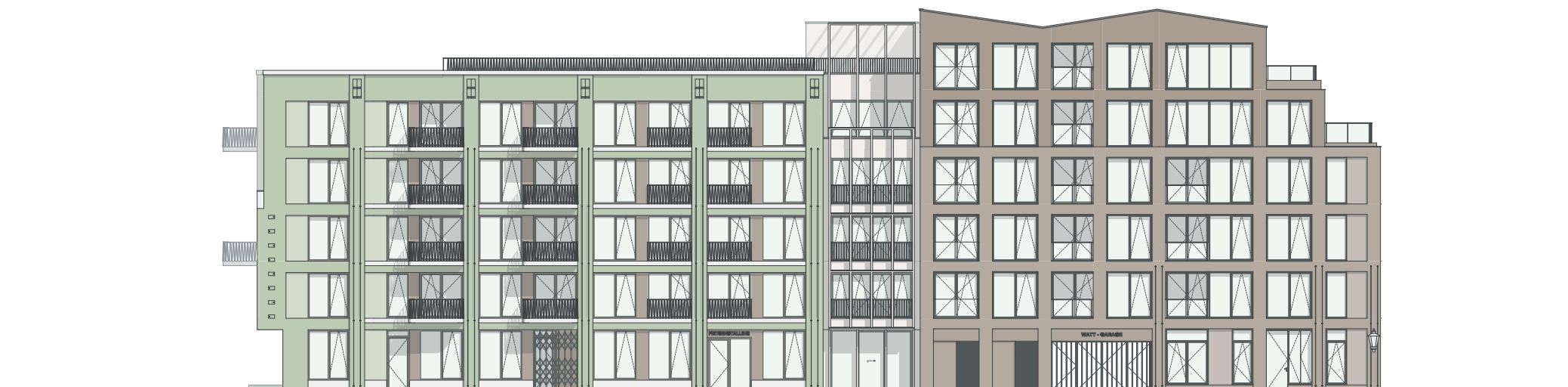

Tweelingenstraat | west



opdrachtgever
project
tekening
schaal
formaat
datum

OCE
O082-ENERGIEPARK LEIDEN
Gevelaanzichten
1:300
A3
29.05.2026



Parkzijde | noord



Huigpark | oost



Tussenstraat Blok A | oost



Tussenstraat Blok B | west



opdrachtgever
project
tekening
schaal
formaat
datum

OCE
O082-ENERGIEPARK LEIDEN
Gevelaanzichten
1:300
A3
29.05.2026

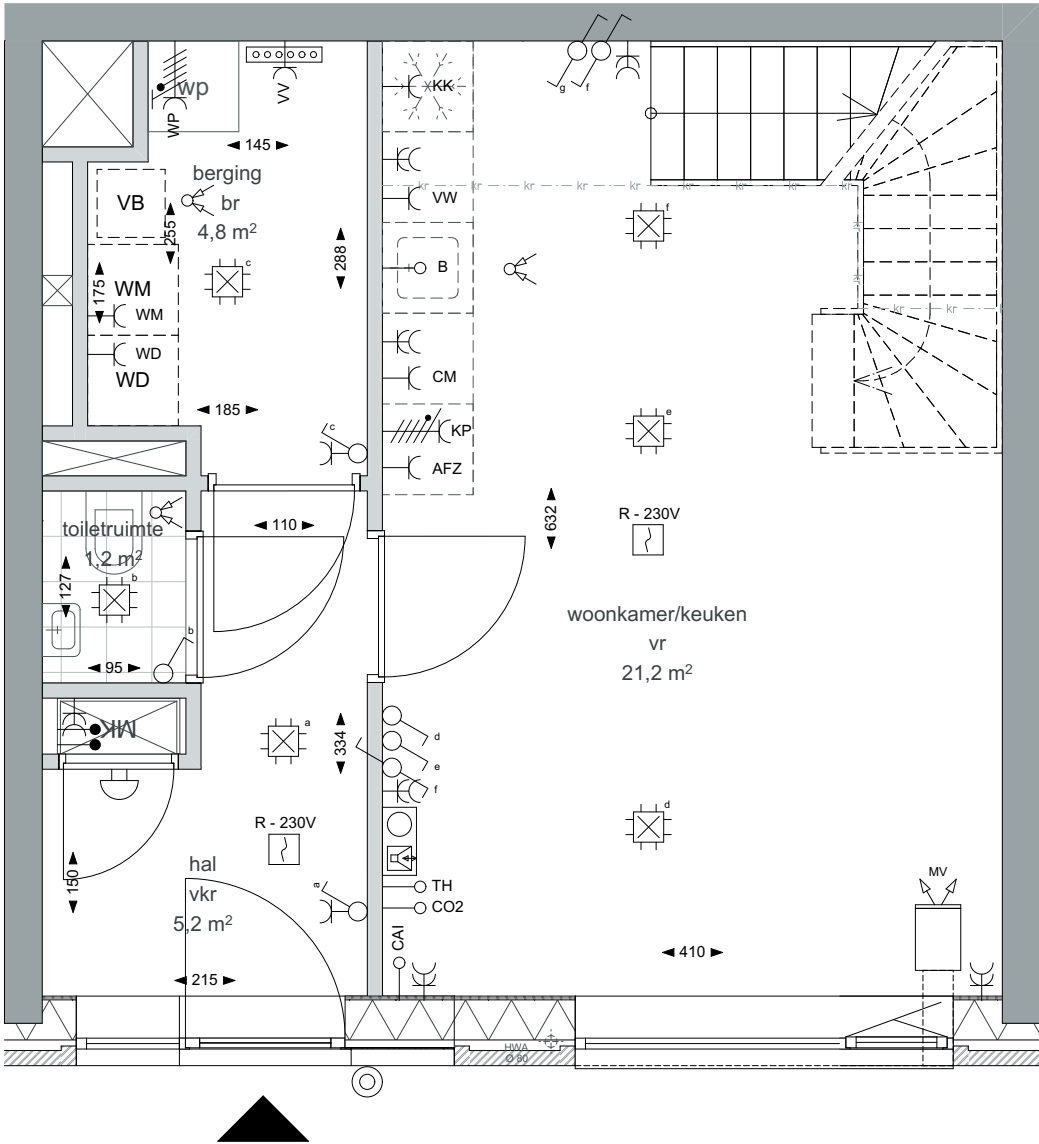

Renvooi

Elektra & verlichting

- enkele schakelaar
- serieschakelaar
- enkele wisselschakelaar
- dubbele wisselschakelaar
- plafondlichtpunt
- wandaansluitpunt verlichting
- rookmelder
- co2 sensor
- thermostaat
- loze leiding
- bedrade leiding
- centrale antenne aansluiting
- telefoon en data aansluiting
- centraal aardpunt
- wandcontactdoos enkel geaard
- wandcontactdoos dubbel geaard, verticaal
- wandcontactdoos dubbel geaard, horizontaal
- wandcontactdoos enkel waterdicht
- periplex, aansluiting voor elektrische kooktoestellen
- videfoon
- bel
- beldrukker

Afkortingen installaties

- afz afzuigkap
- cv centrale verwarming
- utp data aansluiting
- er elektrische radiator
- hwa hemelwaterafvoer
- kk koelkast
- LL loze leiding
- MK meterkast
- mv mechanische ventilatie
- per perilex
- rm rookmelder
- th thermostaat
- wd wasdroger
- wm wasmachine
- wp warmtepomp
- wtw warmte terugwinunit
- wko warmte koude opslag-unit
- co2 co2 sensor
- vr verblijfsruimte
- vrk verkeersruimte
- br berging
- bdr badruimte

Installatie(s)

- verdelers vloerverwarming
- elektrische radiator
- plafondventiel afvoer ventilatie
- wand-unit toevoer ventilatie
- plafond-unit toevoer ventilatie
- ventilatie box
- opstelplaats wasmachine/droger
- warmtepomp
- schacht
- meterkast
- douchegoot en douchekraan met sproeier
- Overige
 - in het werk gestort beton
 - prefab beton
 - metselwerk kalkzandsteen
 - metselwerk baksteen
 - isolatie zachte persing
 - isolatie harde persing
 - naalddhout
 - beplanting
 - loggiabeglazing, vouwpuil
 - schaarhekken

Toelichting:

- alle maatvoering betreft circa maatvoering en is aangegeven in centimeters
- elektra aansluitpunten, keukenopstelling, ventilatiepunten, radiatoren en rookmelders zijn indicatief aangegeven
- voor de bepaling van de daglichttoedeling conform het bouwbesluit is in enkele verblijfsruimtes de 'krijtstreep methode' toegepast
- mogelijk zijn niet alle symbolen van toepassing in dit appartement/deze woning
- installaties zijn indicatief weergegeven en kunnen wijzigen in de definitieve plattegrond indeling
- keukenvoorzieningen qua installatie indicatief weergegeven. Definitieve opgave cf. 0-tekeningen Keukenvision
- CO²-sensoren zijn geïntegreerd in de Ventt units

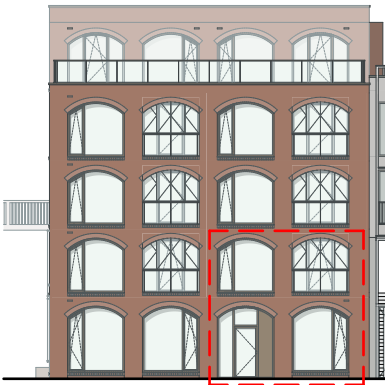

opdrachtgever
project
bouwnr.
schaal
formaat
datum

OCE
O082-ENERGIEPARK LEIDEN
1 - type D1 (bg)
1:50
A3
29.05.2026



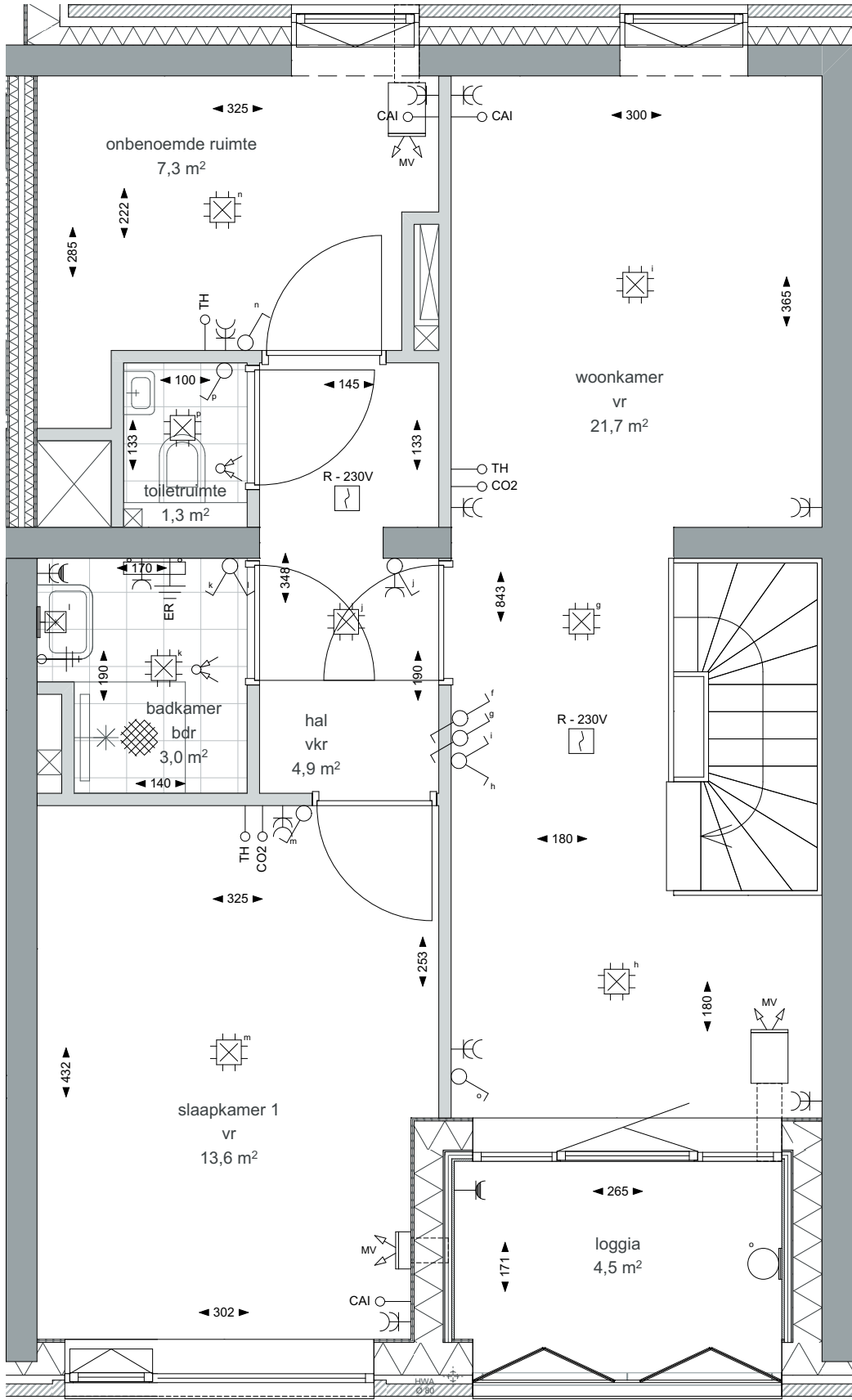

Renvooi

Elektra & verlichting

- enkele schakelaar
- serieschakelaar
- enkele wisselschakelaar
- dubbele wisselschakelaar
- plafondlichtpunt
- wandaansluitpunt verlichting
- rookmelder
- co2 sensor
- thermostaat
- loze leiding
- bedrade leiding
- centrale antenne aansluiting
- telefoon en data aansluiting
- centraal aardpunt
- wandcontactdoos enkel geaard
- wandcontactdoos dubbel geaard, verticaal
- wandcontactdoos dubbel geaard, horizontaal
- wandcontactdoos enkel waterdicht
- periplex, aansluiting voor elektrische kooktoestellen
- videfoon
- bel
- beldrukker

Afkortingen installaties

- afz afzuigkap
- cv centrale verwarming
- utp data aansluiting
- er elektrische radiator
- hwa hemelwaterafvoer
- kk koelkast
- LL loze leiding
- MK meterkast
- mv mechanische ventilatie
- per perilex
- rm rookmelder
- th thermostaat
- wd wasdroger
- wm wasmachine
- wp warmtepomp
- wtw warmtelerugwinunit
- wko warmte koude opslag-unit
- co2 co2 sensor

Installatie(s)

- verdelers vloerverwarming
- elektrische radiator
- plafondventiel afvoer ventilatie
- wand-unit toevoer ventilatie
- plafond-unit toevoer ventilatie
- ventilatie box
- opstelplaats wasmachine/droger
- warmtepomp
- schacht
- meterkast
- douchegoot en douchekraan met sproeier

Overige

- in het werk gestort beton
- prefab beton
- metseelwerk kalkzandsteen
- metseelwerk baksteen
- isolatie zachte persing
- isolatie harde persing
- naaldhout
- beplanting
- loggiabeglazing, vouwpui
- schaarhekken

Toelichting:

- alle maatvoering betreft circa maatvoering en is aangegeven in centimeters
- elektra aansluitpunten, keukenopstelling, ventilatiepunten, radiatoren en rookmelders zijn indicatief aangegeven
- voor de bepaling van de daglichttoedeling conform het bouwbesluit is in enkele verblijfsruimtes de 'krijtstreep methode' toegepast
- mogelijk zijn niet alle symbolen van toepassing in dit appartement/deze woning
- installaties zijn indicatief weergegeven en kunnen wijzigen in de definitieve plattegrond indeling
- keukenvoorzieningen qua installatie indicatief weergegeven. Definitieve opgave cf. 0-tekeningen Keukenvision
- CO²-sensoren zijn geïntegreerd in de Ventit units

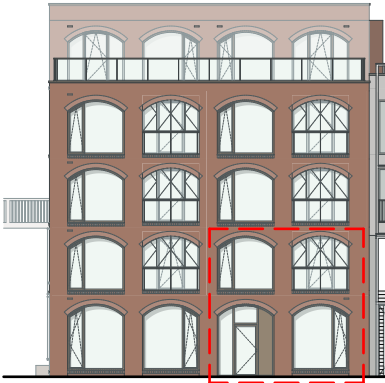

opdrachtgever
project
bouwnr.
schaal
formaat
datum

OCE
O082-ENERGIEPARK LEIDEN
1 - type D1 (1e)
1:50
A3
29.05.2026



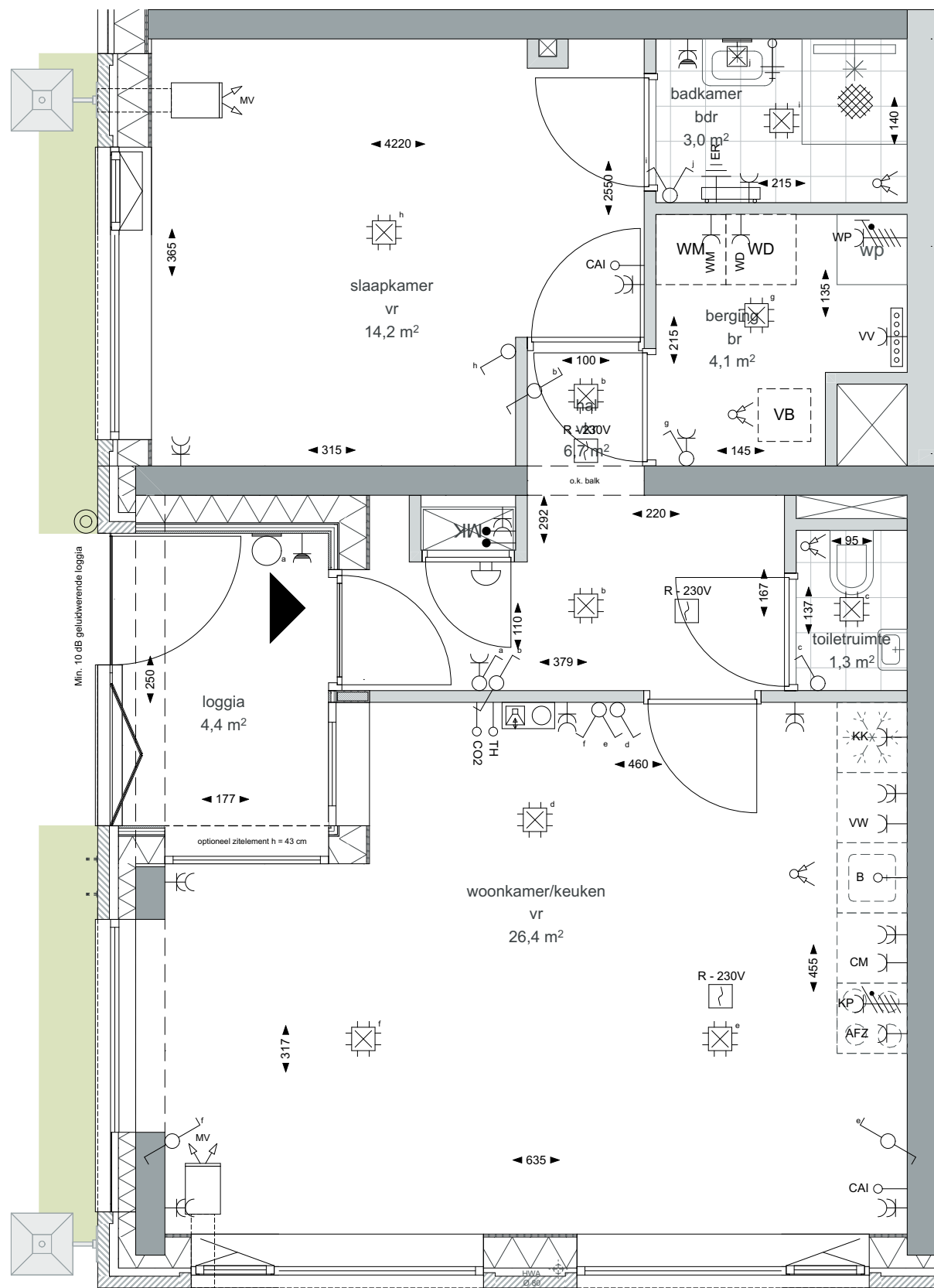

Renvooi

Elektra & verlichting

- enkele schakelaar
- serieschakelaar
- enkele wisselschakelaar
- dubbele wisselschakelaar
- plafondlichtpunt
- wandaansluitpunt verlichting
- rookmelder
- co2 sensor
- thermostaat
- loze leiding
- bedrade leiding
- centrale antenne aansluiting
- telefoon en data aansluiting
- centraal aardpunt
- wandcontactdoos enkel geaard
- wandcontactdoos dubbel geaard, verticaal
- wandcontactdoos dubbel geaard, horizontaal
- wandcontactdoos enkel waterdicht
- periplex, aansluiting voor elektrische kooktoestellen
- videfoon
- bel
- beldrukker

Afkortingen installaties

- afz afzuigkap
- cv centrale verwarming
- utp data aansluiting
- er elektrische radiator
- hwa hemelwaterafvoer
- kk koelkast
- LL loze leiding
- MK meterkast
- mv mechanische ventilatie
- per perilex
- rm rookmelder
- th thermostaat
- wd wasdroger
- wm wasmachine
- wp warmtepomp
- wtw warmtelugwinunit
- wko warmte koude opslag-unit
- co2 co2 sensor
- vr verblijfsruimte
- vrk verkeersruimte
- br berging
- bdr badruimte

Installatie(s)

- verdelers vloerverwarming
- elektrische radiator
- plafondventiel afvoer ventilatie
- wand-unit toevoer ventilatie
- plafond-unit toevoer ventilatie
- ventilatie box
- opstelplaats wasmachine/droger
- warmtepomp
- schacht
- meterkast
- douchegoot en douchekraan met sproeier

Overige

- in het werk gestort beton
- prefab beton
- metselwerk kalkzandsteen
- metselwerk baksteen
- isolatie zachte persing
- isolatie harde persing
- naaldhout
- beplanting
- loggiabeglazing, vouwpui
- schaarhekken

Toelichting:

- alle maatvoering betreft circa maatvoering en is aangegeven in centimeters
- elektra aansluitpunten, keukenopstelling, ventilatiepunten, radiatoren en rookmelders zijn indicatief aangegeven
- voor de bepaling van de daglichttoedeling conform het bouwbesluit is in enkele verblijfsruimtes de 'krijtstreep methode' toegepast
- mogelijk zijn niet alle symbolen van toepassing in dit appartement/deze woning
- installaties zijn indicatief weergegeven en kunnen wijzigen in de definitieve plattegrond indeling
- keukenvoorzieningen qua installatie indicatief weergegeven. Definitieve opgave cf. 0-tekeningen Keukenvisie
- CO2-sensoren zijn geïntegreerd in de Ventit units

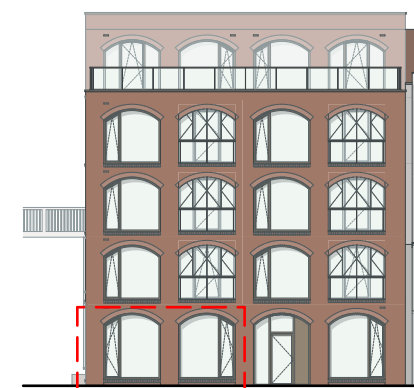
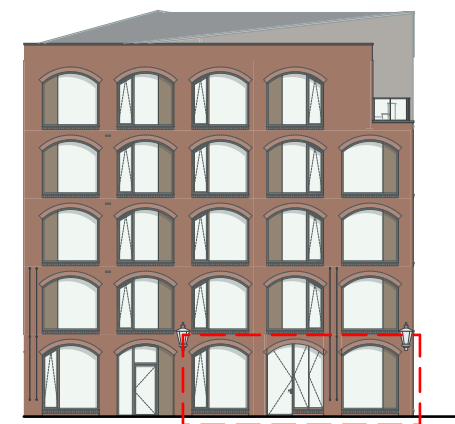

opdrachtgever
project
bouwnr.
schaal
formaat
datum

OCÉ
O082-ENERGIEPARK LEIDEN
2 - type M4
1:50
A3
29.05.2026



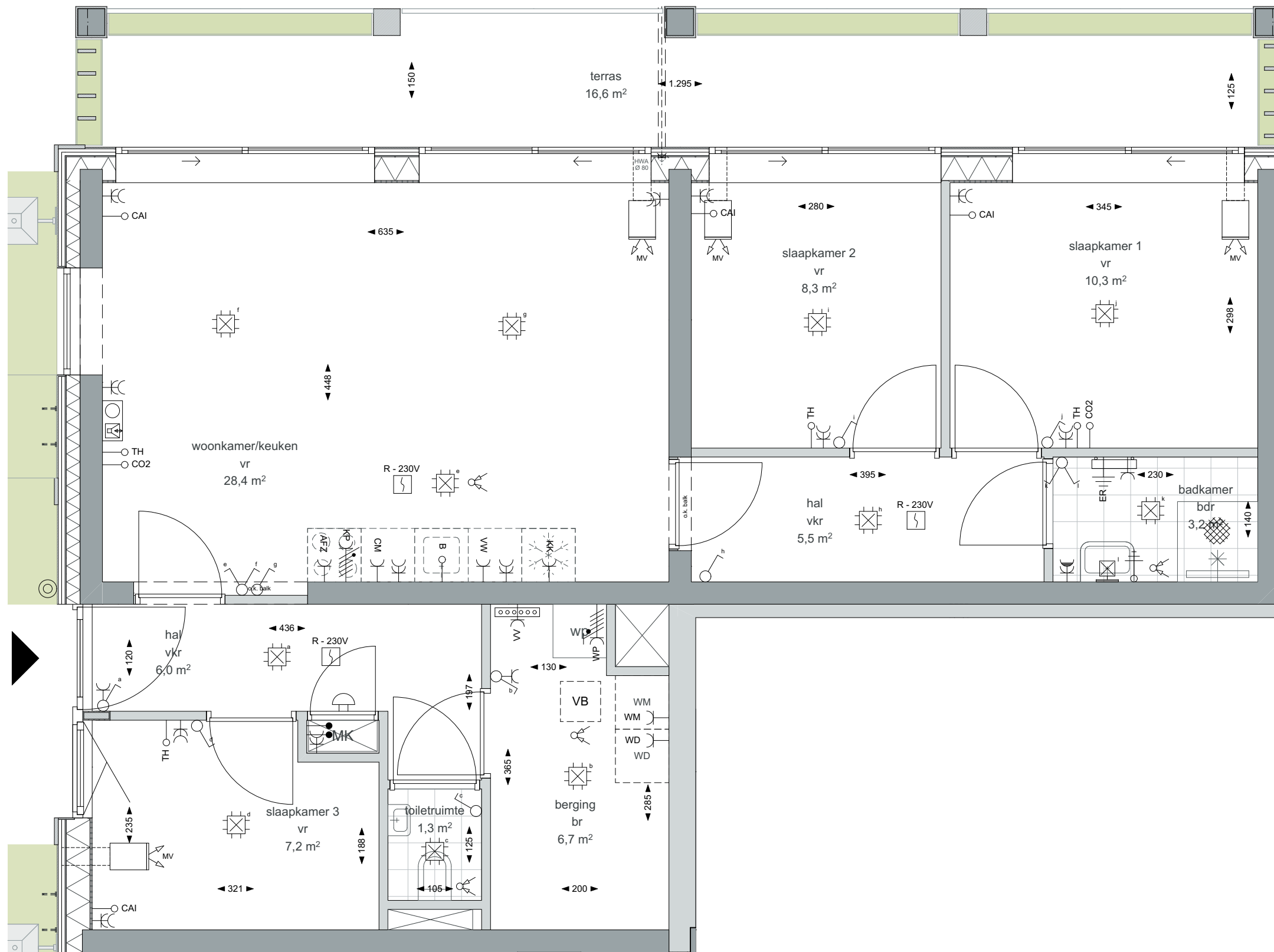

Renvooi

Elektra & verlichting

- enkele schakelaar
- serieschakelaar
- enkele wisselschakelaar
- dubbele wisselschakelaar
- plafondlichtpunt
- wandaansluitpunt verlichting
- rookmelder
- co2 sensor
- thermostaat
- loze leiding
- bedrade leiding
- centrale antenne aansluiting
- telefoon en data aansluiting
- centraal aardpunt
- wandcontactdoos enkel geaard
- wandcontactdoos dubbel geaard, verticaal
- wandcontactdoos dubbel geaard, horizontaal
- wandcontactdoos enkel waterdicht
- periplex, aansluiting voor elektrische kooktoestellen
- videfoon
- bel
- beldrukker

Afkortingen installaties

- afz afzuigkap
- cv centrale verwarming
- utp data aansluiting
- er elektrische radiator
- hwa hemelwaterafvoer
- kk koelkast
- LL loze leiding
- MK meterkast
- mv mechanische ventilatie
- per perilex
- rm rookmelder
- th thermostaat
- wd wasdroger
- wm wasmachine
- wp warmtepomp
- wtw warmte terugwinunit
- wko warmte koude opslag-unit
- co2 co2 sensor
- vr verblijfsruimte
- vkr verkeersruimte
- br bergruimte
- bdr badruimte

Installatie(s)

- verdelers vloerverwarming
- elektrische radiator
- plafondventiel afvoer ventilatie
- wand-unit toevoer ventilatie
- plafond-unit toevoer ventilatie
- ventilatie box
- opstelplaats wasmachine/droger
- warmtepomp
- schacht
- meterkast
- douchegoot en douchekraan met sproeier

Overige

- in het werk gestort beton
- prefab beton
- metselwerk kalkzandsteen
- metselwerk baksteen
- isolatie zachte persing
- isolatie harde persing
- naaldhout
- beplanting
- loggiabeglazing, vouwpuip
- schaarhekken

Toelichting:

- alle maatvoering betreft circa maatvoering en is aangegeven in centimeters
- elektra aansluitpunten, keukenopstelling, ventilatiepunten, radiatoren en rookmelders zijn indicatief aangegeven
- voor de bepaling van de daglichttoedeling conform het bouwbesluit is in enkele verblijfsruimtes de 'krijtstreep methode' toegepast
- mogelijk zijn niet alle symbolen van toepassing in dit appartement/deze woning
- installaties zijn indicatief weergegeven en kunnen wijzigen in de definitieve plattegrond indeling
- keukenvoorzieningen qua installatie indicatief weergegeven. Definitieve opgave cf. 0-tekeningen Keukenvision
- CO²-sensoren zijn geïntegreerd in de Ventt units

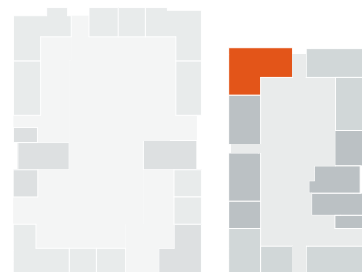
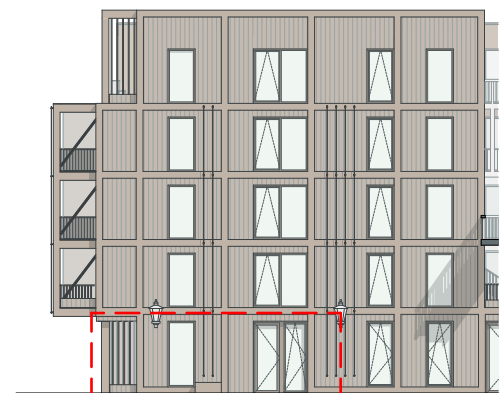

opdrachtgever
project
bouwnr.
schaal
formaat
datum

OCE
O082-ENERGIEPARK LEIDEN
3 - type D2
1:50
A3
29.05.2026



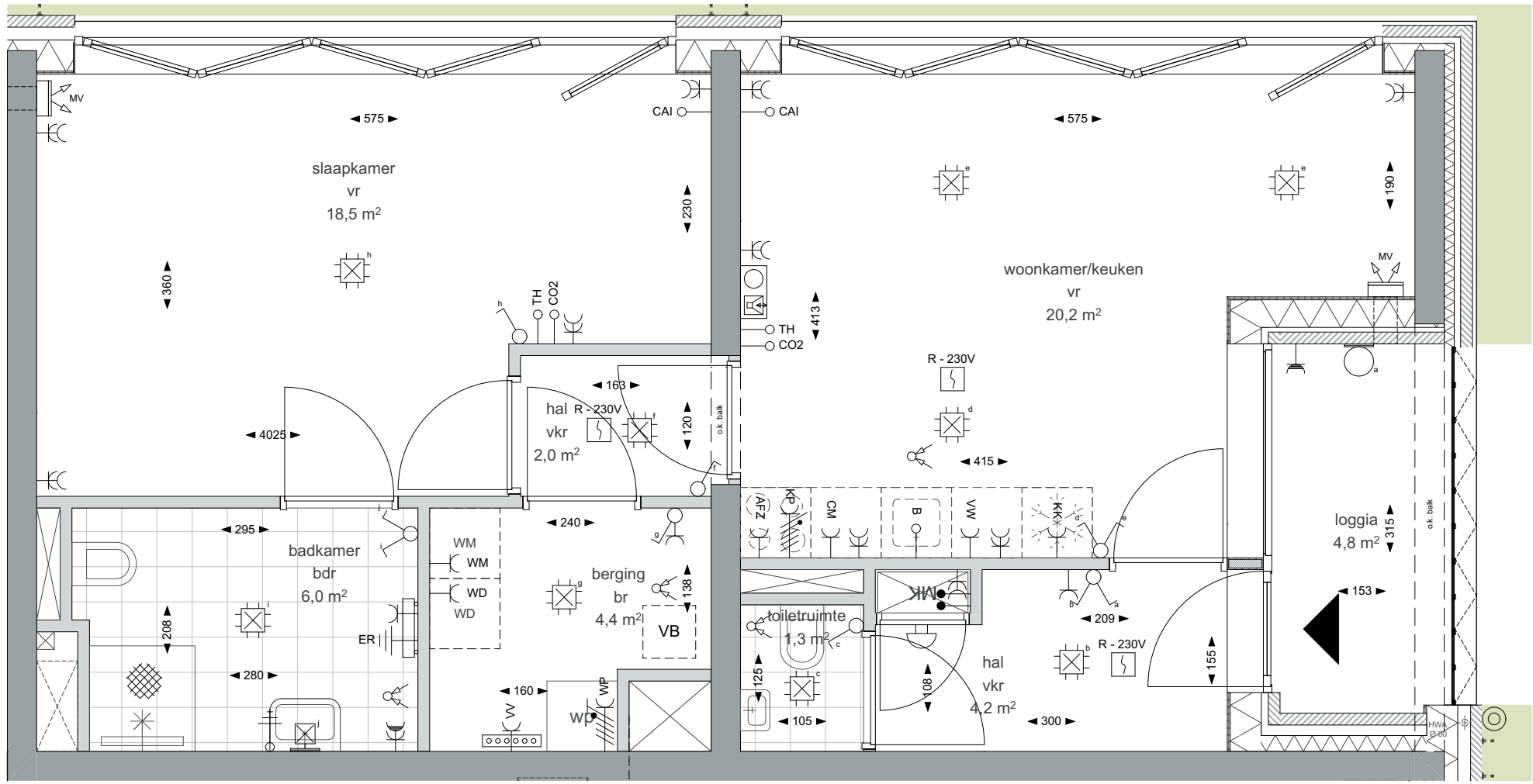

Renvooi

Elektra & verlichting

- enkele schakelaar
- serieschakelaar
- enkele wisselschakelaar
- dubbele wisselschakelaar
- plafondlichtpunt
- wandaansluitpunt verlichting
- rookmelder
- co2 sensor
- thermostaat
- loze leiding
- bedrade leiding
- centrale antenne aansluiting
- telefoon en data aansluiting
- centraal aardpunt
- wandcontactdoos enkel geaard
- wandcontactdoos dubbel geaard, verticaal
- wandcontactdoos dubbel geaard, horizontaal
- wandcontactdoos enkel waterdicht
- periplex, aansluiting voor elektrische kooktoestellen
- videofoon
- bel
- beldrukker

Afkortingen installaties

- afz afzuigkap
- cv centrale verwarming
- utp data aansluiting
- er elektrische radiator
- hwa hemelwaterafvoer
- kk koelkast
- LL loze leiding
- MK meterkast
- mv mechanische ventilatie
- per perilex
- rm rookmelder
- th thermostaat
- wd wasdroger
- wm wasmachine
- wp warmtepomp
- wtw warmterugwinunit
- wko warmte koude opslag-unit
- co2 co2 sensor
- vr verblijfsruimte
- vkr verkeersruimte
- br berging
- bdr badruimte

Installatie(s)

- verdelers vloerverwarming
- elektrische radiator
- plafondventiel afvoer ventilatie
- wand-unit toevoer ventilatie
- plafond-unit toevoer ventilatie
- ventilatie box
- opstelplaats wasmachine/droger
- warmtepomp
- schacht
- meterkast
- douchegoot en douchekraan met sproeier

Overige

- in het werk gestort beton
- prefab beton
- metselwerk kalkzandsteen
- metselwerk baksteen
- isolatie zachte persing
- isolatie harde persing
- naaldhout
- beplanting
- loggiabeglazing, vouwpuil
- schaarhekken

Toelichting:

- alle maatvoering betreft circa maatvoering en is aangegeven in centimeters
- elektra aansluitpunten, keukenopstelling, ventilatiepunten, radiatoren en rookmelders zijn indicatief aangegeven
- voor de bepaling van de daglichttoedeling conform het bouwbesluit is in enkele verblijfsruimtes de 'krijtstreep methode' toegepast
- mogelijk zijn niet alle symbolen van toepassing in dit appartement/deze woning
- installaties zijn indicatief weergegeven en kunnen wijzigen in de definitieve plattegrond indeling
- keukenvoorzieningen qua installatie indicatief weergegeven. Definitieve opgave cf. 0-tekeningen Keukenvision
- CO²-sensoren zijn geïntegreerd in de Ventit units

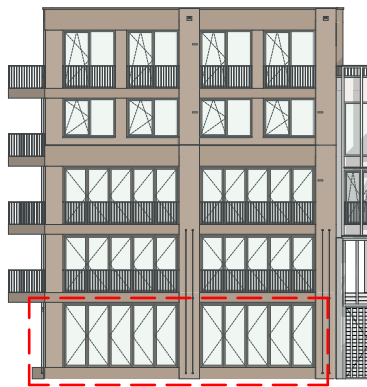

opdrachtgever
project
bouwnr.
schaal
formaat
datum

OCE
O082-ENERGIEPARK LEIDEN
4 - type M1
1:50
A3
29.05.2026



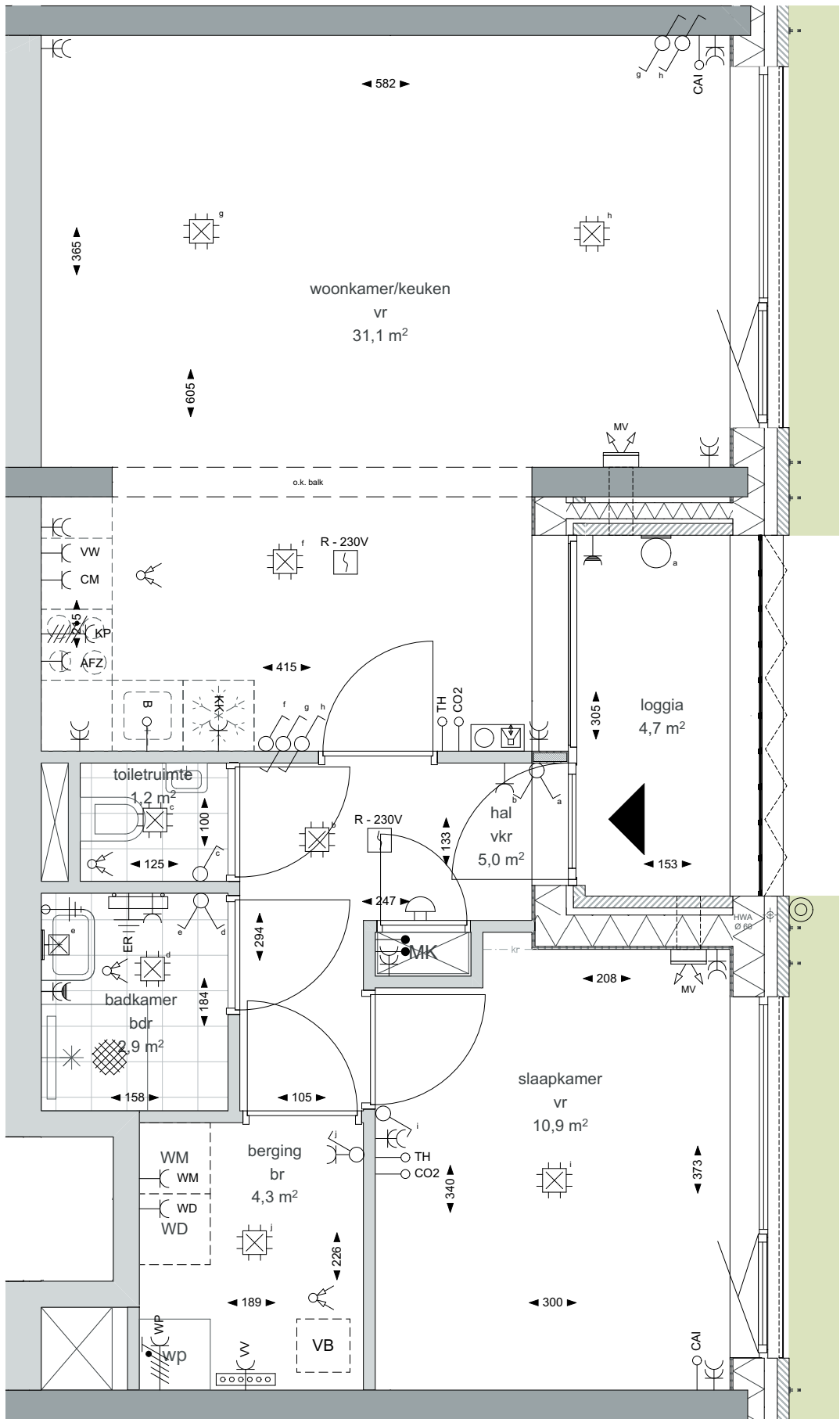

Renvooi

Elektra & verlichting

- enkele schakelaar
- serieschakelaar
- enkele wisselschakelaar
- dubbele wisselschakelaar
- plafondlichtpunt
- wandaansluitpunt verlichting
- rookmelder
- co2 sensor
- thermostaat
- loze leiding
- bedrade leiding
- centrale antenne aansluiting
- telefoon en data aansluiting
- centraal aardpunt
- wandcontactdoos enkel geaard
- wandcontactdoos dubbel geaard, verticaal
- wandcontactdoos dubbel geaard, horizontaal
- wandcontactdoos enkel waterdicht
- periplex, aansluiting voor elektrische kooktoestellen
- videfoon
- bel
- beldrukker

Afkortingen installaties

- afz afzuigkap
- cv centrale verwarming
- utp data aansluiting
- er elektrische radiator
- hwa hemelwaterafvoer
- kk koelkast
- LL loze leiding
- MK meterkast
- mv mechanische ventilatie
- per perilex
- rm rookmelder
- th thermostaat
- wd wasdroger
- wm wasmachine
- wp warmtepomp
- wtw warmterugwinunit
- wko warmte koude opslag-unit
- co2 co2 sensor
- vr verblijfsruimte
- vkr verkeersruimte
- br bergruimte
- bdr badruimte

Installatie(s)

- verdelers vloerverwarming
- elektrische radiator
- plafondventiel afvoer ventilatie
- wand-unit toevoer ventilatie
- plafond-unit toevoer ventilatie
- ventilatie box
- opstelplaats wasmachine/droger
- warmtepomp
- schacht
- meterkast
- douchegoot en douchekraan met sproeier
- Overige
- in het werk gestort beton
- prefab beton
- metselwerk kalkzandsteen
- metselwerk baksteen
- isolatie zachte persing
- isolatie harde persing
- naaldhout
- beplanting
- loggiabeglazing, vouwpui
- schaarhekken

Toelichting:

- alle maatvoering betreft circa maatvoering en is aangegeven in centimeters
- elektra aansluitpunten, keukenopstelling, ventilatiepunten, radiatoren en rookmelders zijn indicatief aangegeven
- voor de bepaling van de daglichttoedeling conform het bouwbesluit is in enkele verblijfsruimtes de 'krijtstreep methode' toegepast
- mogelijk zijn niet alle symbolen van toepassing in dit appartement/deze woning
- installaties zijn indicatief weergegeven en kunnen wijzigen in de definitieve plattegrond indeling
- keukenvoorzieningen qua installatie indicatief weergegeven. Definitieve opgave cf. 0-tekeningen Keukenvision
- CO²-sensoren zijn geïntegreerd in de Ventit units



opdrachtgever
project
bouwnr.
schaal
formaat
datum

OCE
O082-ENERGIEPARK LEIDEN
5 - type M2
1:50
A3
29.05.2026



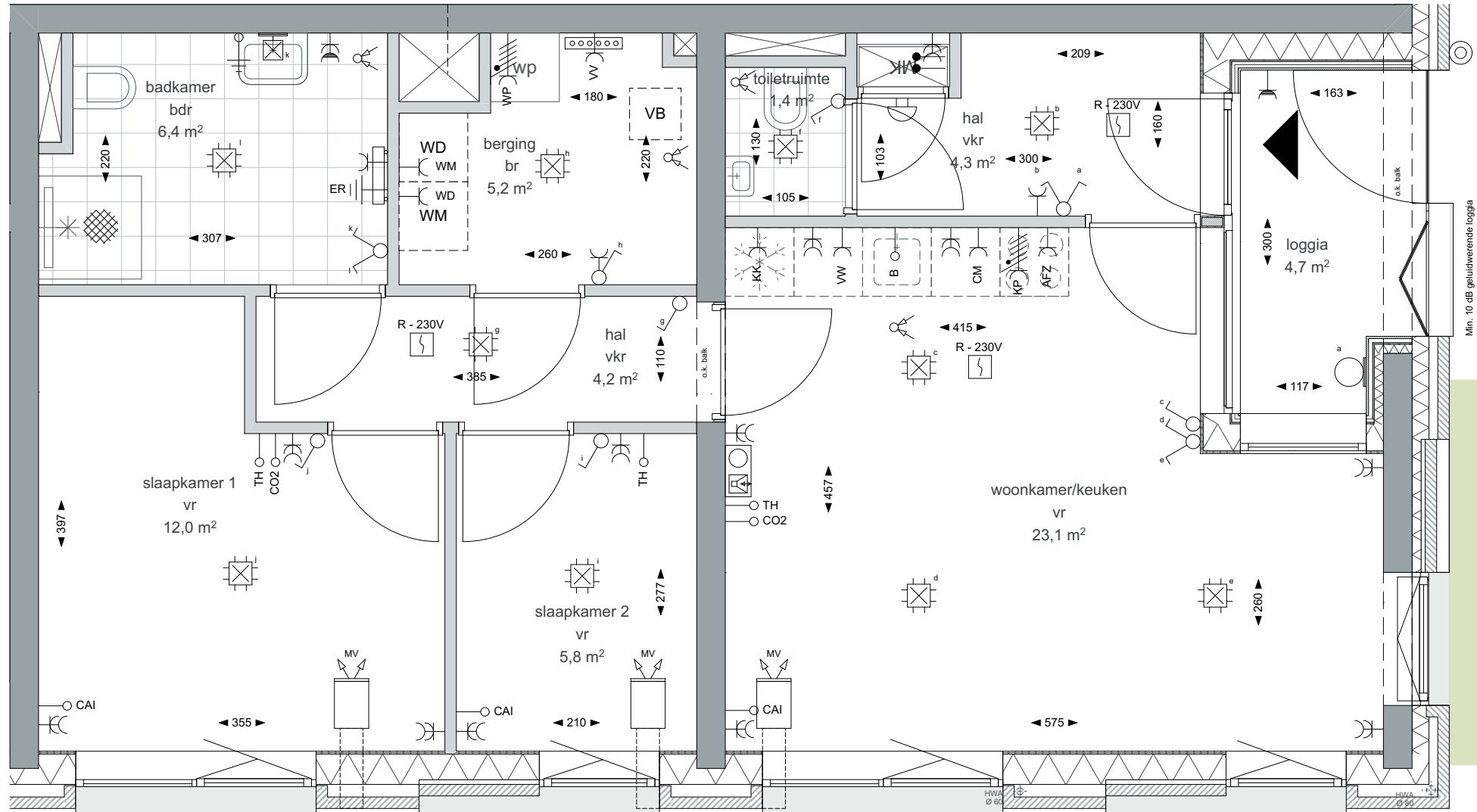

Renvooi

Elektra & verlichting

- enkele schakelaar
- serieschakelaar
- enkele wisselschakelaar
- dubbele wisselschakelaar
- plafondlichtpunt
- wandaansluitpunt verlichting
- rookmelder
- co2 sensor
- thermostaat
- loze leiding
- bedrade leiding
- centrale antenne aansluiting
- telefoon en data aansluiting
- centraal aardpunt
- wandcontactdoos enkel geaard
- wandcontactdoos dubbel geaard, verticaal
- wandcontactdoos dubbel geaard, horizontaal
- wandcontactdoos enkel waterdicht
- periplex, aansluiting voor elektrische kooktoestellen
- videfoon
- bel
- beldrukker

Afkortingen installaties

- afz afzuigkap
- cv centrale verwarming
- utp data aansluiting
- er elektrische radiator
- hwa hemelwaterafvoer
- kk koelkast
- LL loze leiding
- MK meterkast
- mv mechanische ventilatie
- per perilex
- rm rookmelder
- th thermostaat
- wd wasdroger
- wm wasmachine
- wp warmtepomp
- wtw warmtelerugwinunit
- wko warmte koude opslag-unit
- co2 co2 sensor
- vr verblijfsruimte
- vkr verkeersruimte
- br bergruimte
- bdr badruimte

Installatie(s)

- verdelers vloerverwarming
- elektrische radiator
- plafondventiel afvoer ventilatie
- wand-unit toevoer ventilatie
- plafond-unit toevoer ventilatie
- ventilatie box
- opstelplaats wasmachine/droger
- warmtepomp
- schacht
- meterkast
- douchegoot en douchekraan met sproeier

Overige

- in het werk gestort beton
- prefab beton
- metselwerk kalkzandsteen
- metselwerk baksteen
- isolatie zachte persing
- isolatie harde persing
- naaldhout
- beplanting
- loggiabeglazing, vouwui
- schaarhekken

Toelichting:

- alle maatvoering betreft circa maatvoering en is aangegeven in centimeters
- elektra aansluitpunten, keukenopstelling, ventilatiepunten, radiatoren en rookmelders zijn indicatief aangegeven
- voor de bepaling van de daglichttoedeling conform het bouwbesluit is in enkele verblijfsruimtes de 'krijtstreep methode' toegepast
- mogelijk zijn niet alle symbolen van toepassing in dit appartement/deze woning
- installaties zijn indicatief weergegeven en kunnen wijzigen in de definitieve plattegrond indeling
- keukenvoorzieningen qua installatie indicatief weergegeven. Definitieve opgave cf. 0-tekeningen Keukenvisie
- CO₂-sensoren zijn geïntegreerd in de Ventit units

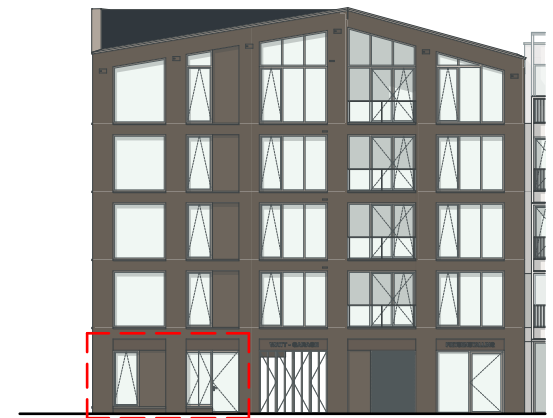
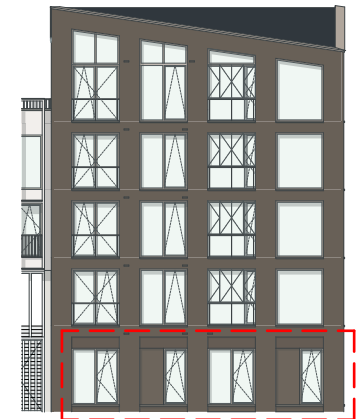

opdrachtgever
project
bouwnr.
schaal
formaat
datum

OCÉ
O082-ENERGIEPARK LEIDEN
6 - type M3
1:50
A3
29.05.2026



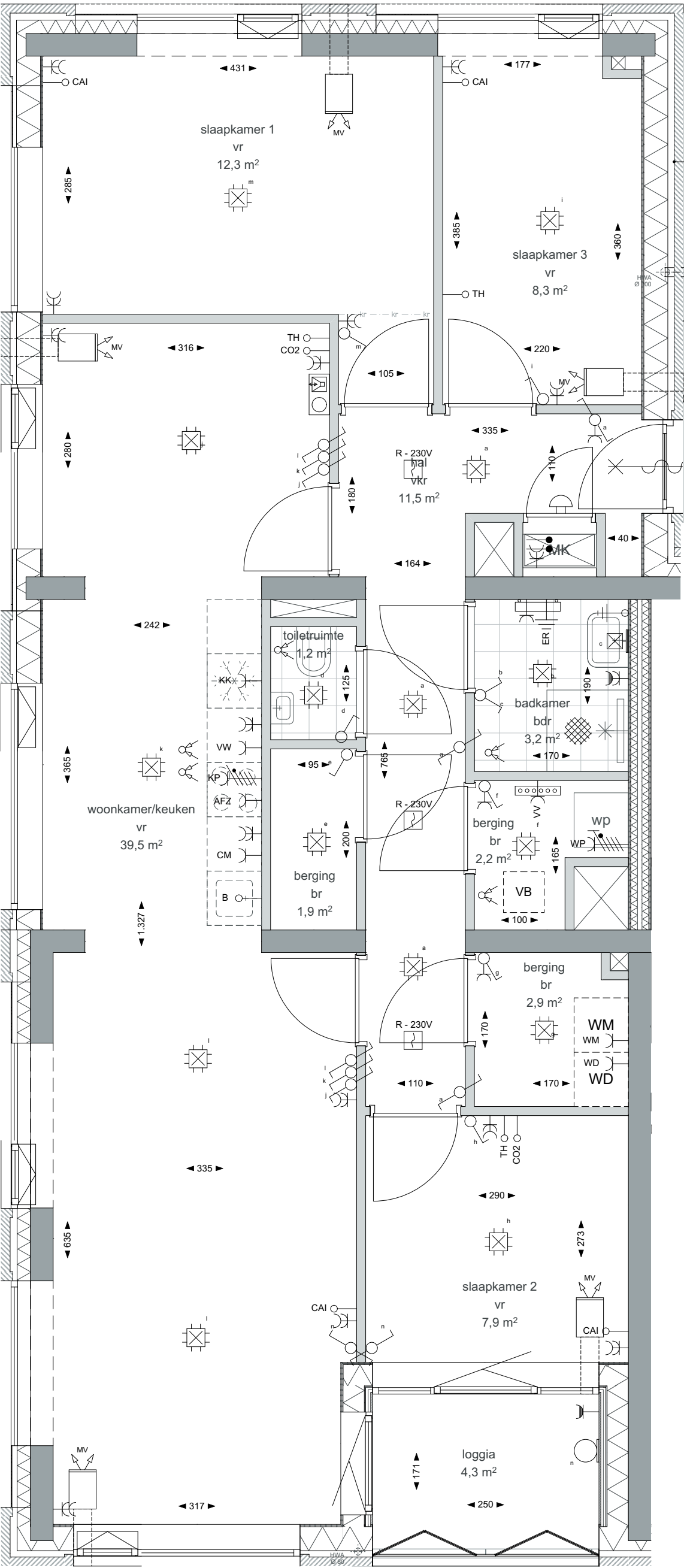

Renvooi

Elektra & verlichting

- enkele schakelaar
- serieschakelaar
- enkele wisselschakelaar
- dubbele wisselschakelaar
- plafondlichtpunt
- wandaansluitpunt verlichting
- rookmelder
- co2 sensor
- thermostaat
- loze leiding
- bedrade leiding
- centrale antenne aansluiting
- telefoon en data aansluiting
- centraal aardpunt
- wandcontactdoos enkel geaard
- wandcontactdoos dubbel geaard, verticaal
- wandcontactdoos dubbel geaard, horizontaal
- wandcontactdoos enkel waterdicht
- periplex, aansluiting voor elektrische kooktoestellen
- videofoon
- bel
- beldrukker

Afkortingen installaties

- afz afzuigkap
- cv centrale verwarming
- utp data aansluiting
- er elektrische radiator
- hwa hemelwaterafvoer
- kk koelkast
- LL loze leiding
- MK meterkast
- mv mechanische ventilatie
- per periplex
- rm rookmelder
- th thermostaat
- wd wasdroger
- wm wasmachine
- wp warmtepomp
- wlw warmtelerugwinunit
- wko warmte koude opslag-unit
- co2 co2 sensor

Installatie(s)

- verdelers vloerverwarming
- elektrische radiator
- plafondventiel afvoer ventilatie
- wand-unit toevoer ventilatie
- plafond-unit toevoer ventilatie
- ventilie box
- opstelplaats wasmachine/droger
- warmtepomp
- schacht
- meterkast
- douchegoot en douchekraan met sproeier

Overige

- in het werk gestort beton
- prefab beton
- metsewerk kalkzandsteen
- metsewerk baksteen
- isolatie zachte persing
- isolatie harde persing
- naaldhout
- beplanting
- loggiabeglazing, vouwpuil
- schaarhekken

Toelichting:

- alle maatvoering betreft circa maatvoering en is aangegeven in centimeters
- elektra aansluitpunten, keukeropstelling, ventilatiepunten, radiatoren en rookmelders zijn indicatief aangegeven
- voor de bepaling van de daglichttoetreding conform het bouwbesluit is in enkele verblijfsruimtes de 'krijtstreep methode' toegepast
- mogelijk zijn niet alle symbolen van toepassing in dit appartement/deze woning
- installaties zijn indicatief weergegeven en kunnen wijzigen in de definitieve plattegrond indeling
- keukenvoorzieningen qua installatie indicatief weergegeven. Definitieve opgave cf. 0-tekeningen Keukenvisioen
- CO2-sensoren zijn geïntegreerd in de Ventit units

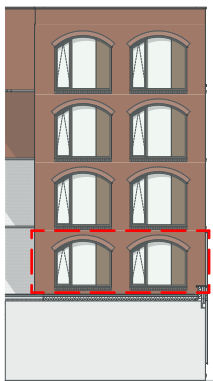
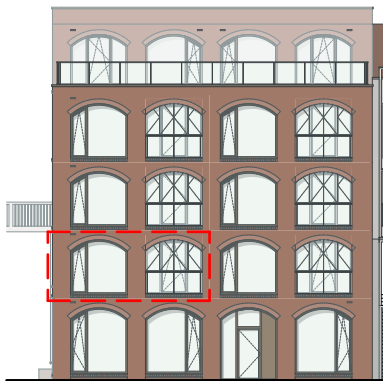
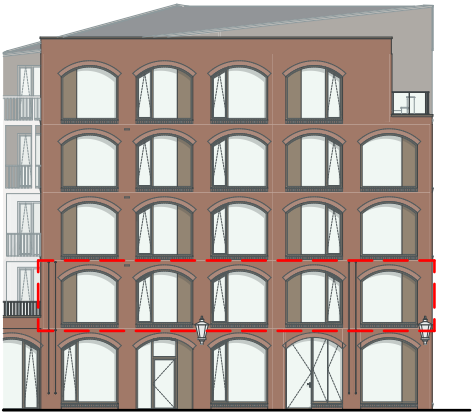
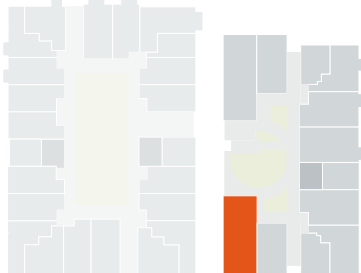

opdrachtgever
project
bouwnr.
schaal
formaat
datum

OCE
O082-ENERGIEPARK LEIDEN
7 - type D8 (1e)
1:50
A3
29.05.2026





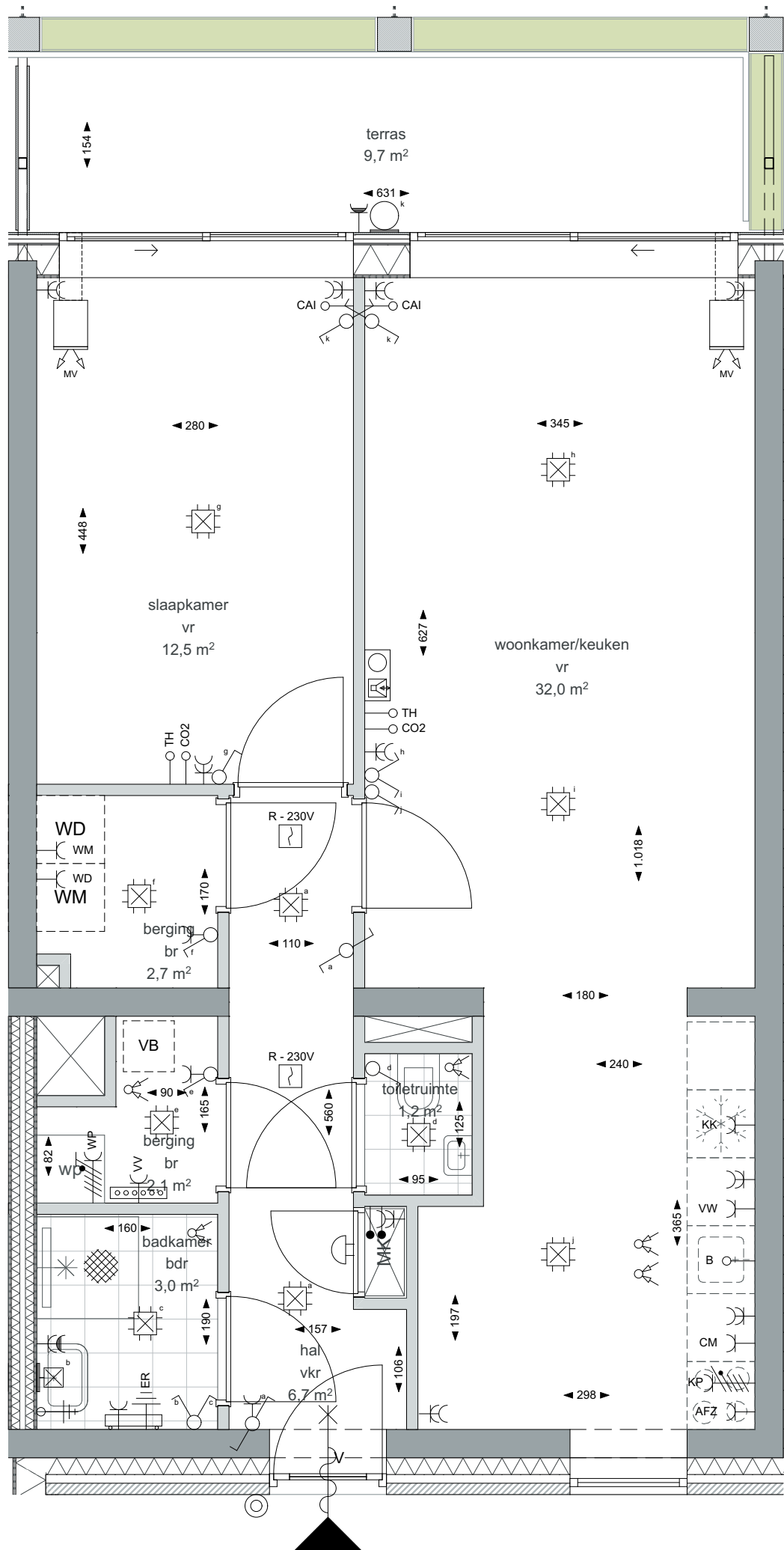
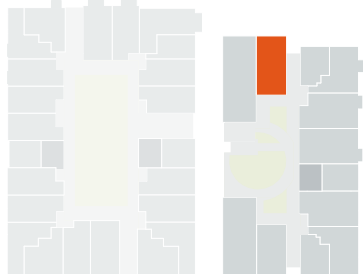

Renvooi

Elektra & verlichting

- enkele schakelaar
- serieschakelaar
- enkele wisselschakelaar
- dubbele wisselschakelaar
- plafondlichtpunt
- wandaansluitpunt verlichting
- rookmelder
- co2 sensor
- thermostaat
- loze leiding
- bedrade leiding
- centrale antenne aansluiting
- telefoon en data aansluiting
- centraal aardpunt
- wandcontactdoos enkel geaard
- wandcontactdoos dubbel geaard, verticaal
- wandcontactdoos dubbel geaard, horizontaal
- wandcontactdoos enkel waterdicht
- periplex, aansluiting voor elektrische kooktoestellen
- videfoon
- bel
- beldrukker

Afkortingen installaties

- afz afzuigkap
- cv centrale verwarming
- utp data aansluiting
- er elektrische radiator
- hwa hemelwaterafvoer
- kk koelkast
- LL loze leiding
- MK meterkast
- mv mechanische ventilatie
- per perilex
- rm rookmelder
- th thermostaat
- wd wasdroger
- wm wasmachine
- wp warmtepomp
- wtw warmtelerugwinunit
- wko warmte koude opslag-unit
- co2 co2 sensor
- vr verblijfsruimte
- vkr verkeersruimte
- br bergruimte
- bdr badruimte

Installatie(s)

- verdelier vloerverwarming
- elektrische radiator
- plafondventiel afvoer ventilatie
- wand-unit toevoer ventilatie
- plafond-unit toevoer ventilatie
- ventilatie box
- opstelplaats wasmachine/droger
- warmtepomp
- schacht
- meterkast
- douchegoot en douchekraan met sproeier

Overige

- in het werk gestort beton
- prefab beton
- metseelwerk kalkzandsteen
- metseelwerk baksteen
- isolatie zachte persing
- isolatie harde persing
- naaldhout
- beplanting
- loggiabeglazing, vouwpui
- schaarhekken

Toelichting:

- alle maatvoering betreft circa maatvoering en is aangegeven in centimeters
- elektra aansluitpunten, keukenopstelling, ventilatiepunten, radiatoren en rookmelders zijn indicatief aangegeven
- voor de bepaling van de daglichttoedeling conform het bouwbesluit is in enkele verblijfsruimtes de 'krijtstreep methode' toegepast
- mogelijk zijn niet alle symbolen van toepassing in dit appartement/deze woning
- installaties zijn indicatief weergegeven en kunnen wijzigen in de definitieve plattegrond indeling
- keukenvoorzieningen qua installatie indicatief weergegeven. Definitieve opgave cf. 0-tekeningen Keukenvision
- CO²-sensoren zijn geïntegreerd in de Ventit units

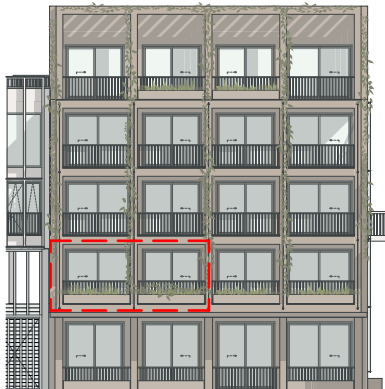

opdrachtgever
project
bouwnr.
schaal
formaat
datum

OCE
O082-ENERGIEPARK LEIDEN
9 - type M5 (1e)
1:50
A3
29.05.2026



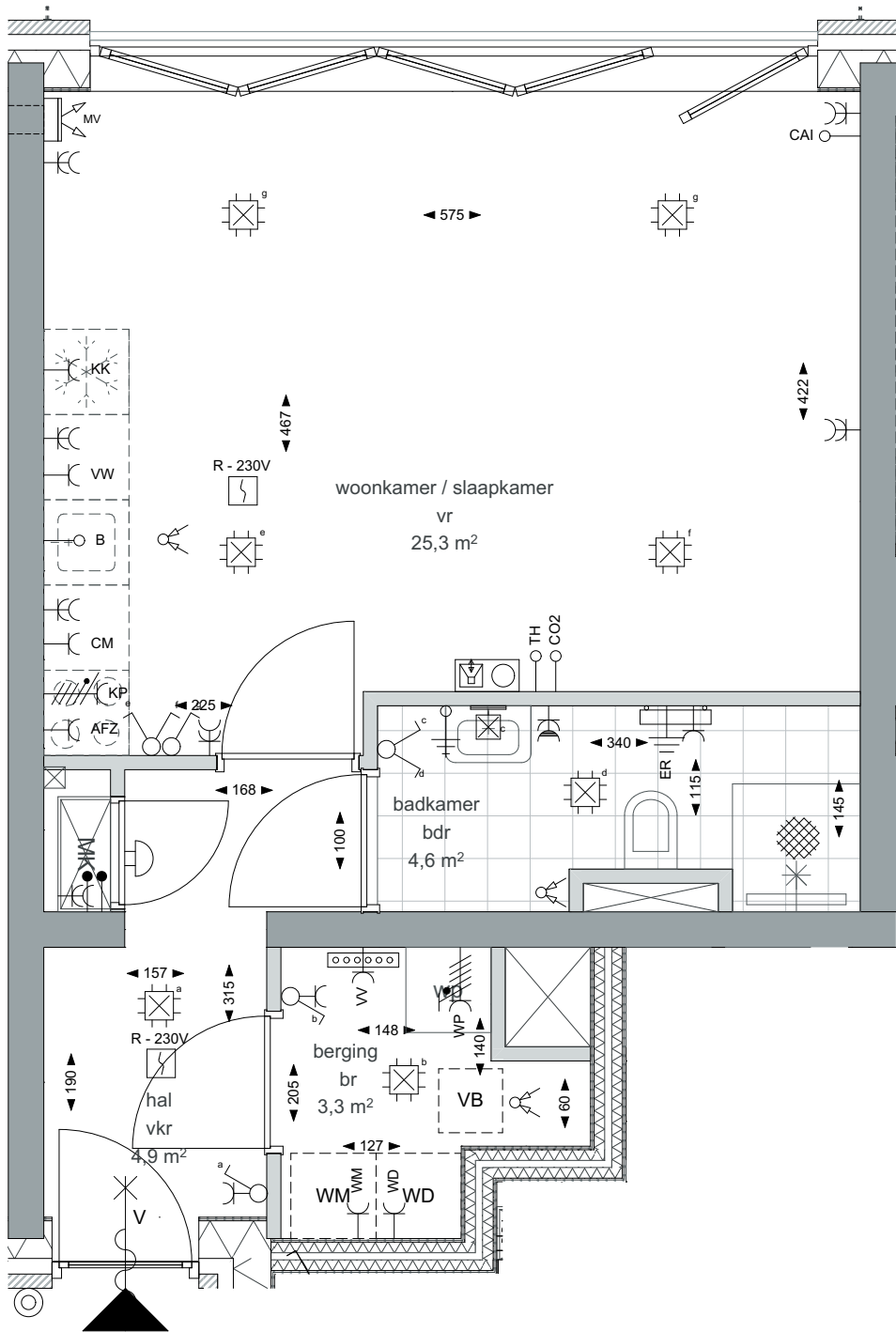
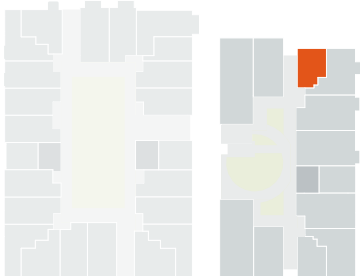

Renvooi

Elektra & verlichting

- enkele schakelaar
- serieschakelaar
- enkele wisselschakelaar
- dubbele wisselschakelaar
- plafondlichtpunt
- wandaansluitpunt verlichting
- rookmelder
- co2 sensor
- themoslaat
- loze leiding
- bedrade leiding
- centrale antenne aansluiting
- telefoon en data aansluiting
- centraal aardpunt
- wandcontactdoos enkel geaard
- wandcontactdoos dubbel geaard, verticaal
- wandcontactdoos dubbel geaard, horizontaal
- wandcontactdoos enkel waterdicht
- periplex, aansluiting voor elektrische kooktoestellen
- videfoon
- bel
- beldrukker

Afkortingen installaties

- afz afzuigkap
- cv centrale verwarming
- utp data aansluiting
- er elektrische radiator
- hwa hemelwaterafvoer
- kk koelkast
- LL loze leiding
- MK meterkast
- mv mechanische ventilatie
- per perilex
- rm rookmelder
- th thermostaat
- wd wasdroger
- wm wasmachine
- wp warmtepomp
- wtw warmtelerugwinunit
- wko warmte koude opslag-unit
- co2 co2 sensor
- vr verblijfsruimte
- vkr verkeersruimte
- br bergruimte
- bdr badruimte

Installatie(s)

- verdelier vloerverwarming
- elektrische radiator
- plafondventiel afvoer ventilatie
- wand-unit toevoer ventilatie
- plafond-unit toevoer ventilatie
- ventilatie box
- opstelplaats wasmachine/droger
- warmtepomp
- schacht
- meterkast
- douchegoot en douchekraan met sproeier

Overige

- in het werk gestort beton
- prefab beton
- metseiwerk kalkzandsteen
- metseiwerk baksteen
- isolatie zachte persing
- isolatie harde persing
- naaldhout
- beplanting
- loggiabeglazing, vouwpui
- schaarhekken

Toelichting:

- alle maatvoering betreft circa maatvoering en is aangegeven in centimeters
- elektra aansluitpunten, keukenopstelling, ventilatiepunten, radiatoren en rookmelders zijn indicatief aangegeven
- voor de bepaling van de daglichttoedeling conform het bouwbesluit is in enkele verblijfsruimtes de 'krijtstreep methode' toegepast
- mogelijk zijn niet alle symbolen van toepassing in dit appartement/deze woning
- installaties zijn indicatief weergegeven en kunnen wijzigen in de definitieve plattegrond indeling
- keukenvoorzieningen qua installatie indicatief weergegeven. Definitieve opgave cf. 0-tekeningen Keukenvision
- CO²-sensoren zijn geïntegreerd in de Ventt units

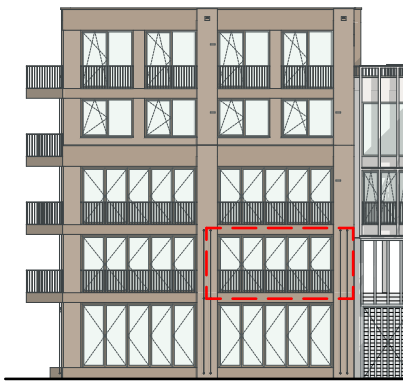

opdrachtgever
project
bouwnr.
schaal
formaat
datum

OCE
O082-ENERGIEPARK LEIDEN
10 - type M6 (1e)
1:50
A3
29.05.2026



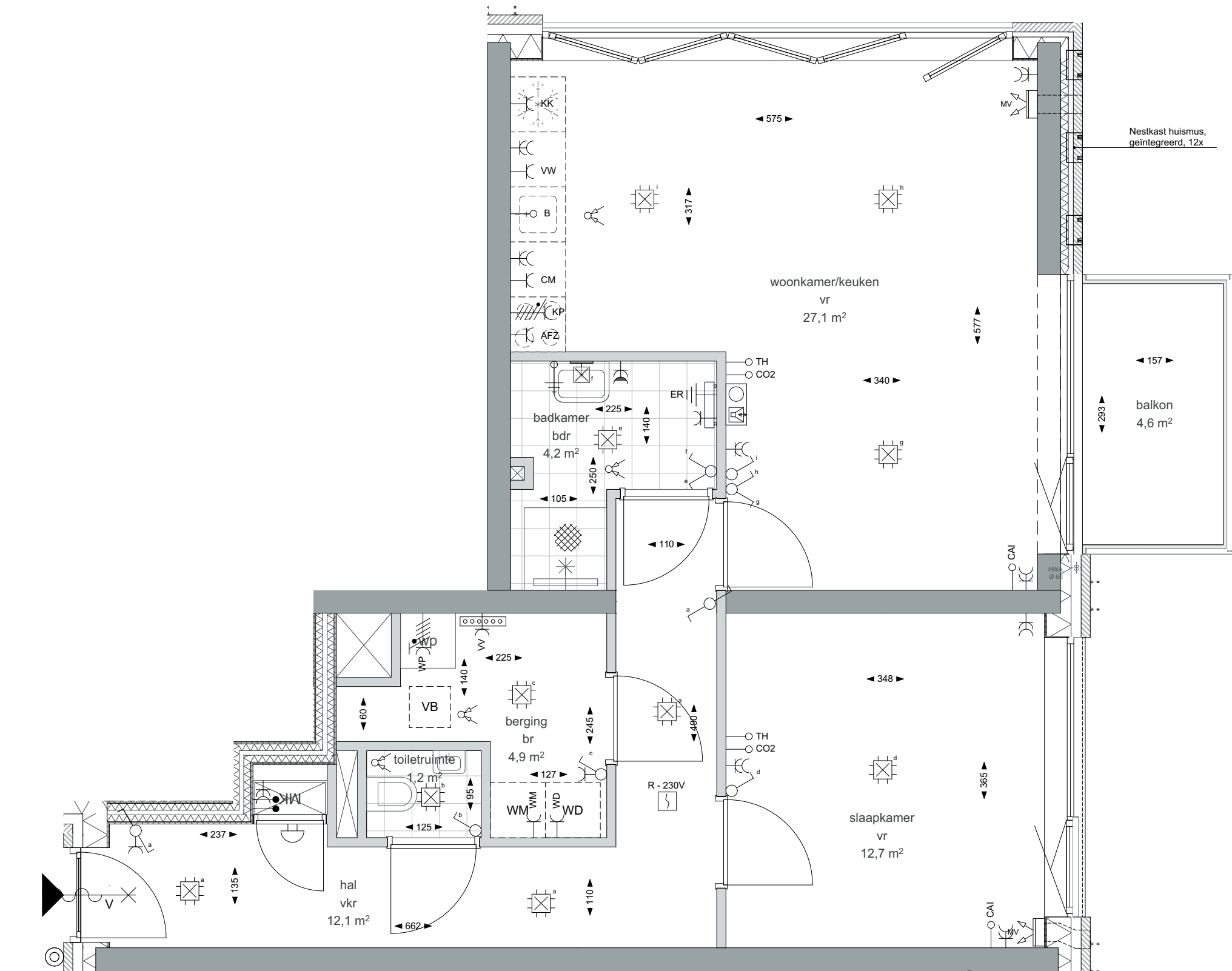

Renvooi

Elektra & verlichting

- enkele schakelaar
- serieschakelaar
- enkele wisselschakelaar
- dubbele wisselschakelaar
- plafondlichtpunt
- wandaansluitpunt verlichting
- rookmelder
- co2 sensor
- thermostaat
- loze leiding
- bedrade leiding
- centrale antenne aansluiting
- telefoon en data aansluiting
- centraal aardpunt
- wandcontactdoos enkel geaard
- wandcontactdoos dubbel geaard, verticaal
- wandcontactdoos dubbel geaard, horizontaal
- wandcontactdoos enkel waterdicht
- periplex, aansluiting voor elektrische kooktoestellen
- videfoon
- bel
- beldrukker

Afkortingen installaties

- afz afzuigkap
- cv centrale verwarming
- utp data aansluiting
- er hemelwaterafvoer
- kk koelkast
- LL loze leiding
- MK meterkast
- mv mechanische ventilatie
- per perilex
- rm rookmelder
- th thermostaat
- wd wasdroger
- wm wasmachine
- wp warmtepomp
- wtw warmterugwinunit
- wko warmte koude opslag-unit
- co2 co2 sensor
- vr verblijfsruimte
- vkr verkeersruimte
- br bergruimte
- bdr badruimte

Installatie(s)

- verdelers vloerverwarming
- elektrische radiator
- plafondventiel afvoer ventilatie
- wand-unit toevoer ventilatie
- plafond-unit toevoer ventilatie
- ventilatie box
- opstelplaats wasmachine/droger
- warmtepomp
- schacht
- meterkast
- douchegoot en douchekraan met sproeier
- Overige**
- in het werk gestort beton
- prefab beton
- metselwerk kalkzandsteen
- metselwerk baksteen
- isolatie zachte persing
- isolatie harde persing
- naaldhout
- beplanting
- loggiabeglazing, vouwpui
- schaarhekken

Toelichting:

- alle maatvoering betreft circa maatvoering en is aangegeven in centimeters
- elektra aansluitpunten, keukenopstelling, ventilatiepunten, radiatoren en rookmelders zijn indicatief aangegeven
- voor de bepaling van de daglichttoedeling conform het bouwbesluit is in enkele verblijfsruimtes de 'krijtstreep methode' toegepast
- mogelijk zijn niet alle symbolen van toepassing in dit appartement/deze woning
- installaties zijn indicatief weergegeven en kunnen wijzigen in de definitieve plattegrond indeling
- keukenvoorzieningen qua installatie indicatief weergegeven. Definitieve opgave cf. 0-tekeningen Keukenvisioen
- CO₂-sensoren zijn geïntegreerd in de Ventit units

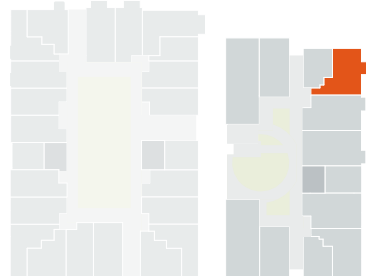
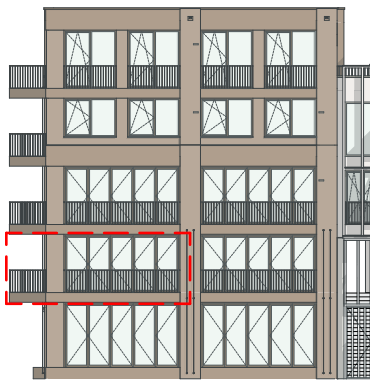

opdrachtgever
project
bouwnr.
schaal
formaat
datum

OCÉ
O082-ENERGIEPARK LEIDEN
11 - type M13 (1e)
1:50
A3
29.05.2026



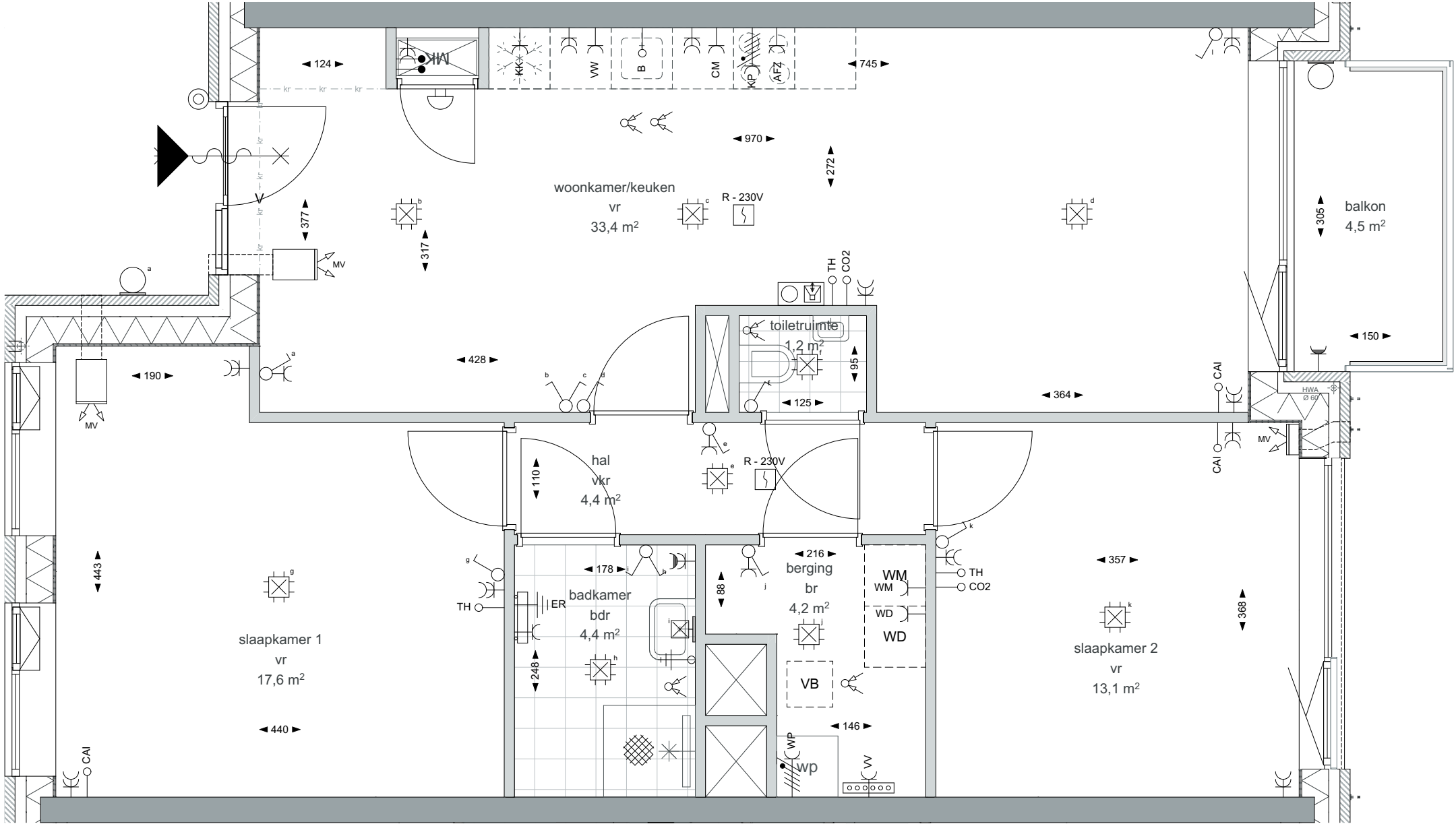

Renvooi

Elektra & verlichting

- enkele schakelaar
- serieschakelaar
- enkele wisselschakelaar
- dubbele wisselschakelaar
- plafondlichtpunt
- wandaansluitpunt verlichting
- rookmelder
- co2 sensor
- thermostaat
- loze leiding
- bedrade leiding
- centrale antenne aansluiting
- telefoon en data aansluiting
- centraal aardpunt
- wandcontactdoos enkel geaard
- wandcontactdoos dubbel geaard, verticaal
- wandcontactdoos dubbel geaard, horizontaal
- wandcontactdoos enkel waterdicht
- periplex, aansluiting voor elektrische kooktoestellen
- videfoon
- bel
- beldrukker

Afkortingen installaties

- afz afzuigkap
- cv centrale verwarming
- utp data aansluiting
- er elektrische radiator
- hwa hemelwaterafvoer
- kk koelkast
- LL loze leiding
- MK meterkast
- mv mechanische ventilatie
- per perilex
- rm rookmelder
- th thermostaat
- wd wasdroger
- wm wasmachine
- wp warmtepomp
- wtw warmterugwinunit
- wko warmte koude opslag-unit
- co2 co2 sensor
- vr verblijfsruimte
- vkr verkeersruimte
- br berging
- bdr badruimte

Installatie(s)

- verdelers vloerverwarming
- elektrische radiator
- plafondventiel afvoer ventilatie
- wand-unit toevoer ventilatie
- plafond-unit toevoer ventilatie
- ventilatie box
- opstelplaats wasmachine/droger
- warmtepomp
- schacht
- meterkast
- douchegoot en douchekraan met sproeier

Overige

- in het werk gestort beton
- prefab beton
- metselwerk kalkzandsteen
- metselwerk baksteen
- isolatie zachte persing
- isolatie harde persing
- naalddhout
- beplanting
- loggiabeglazing, vouwpui
- schaarhekken

Toelichting:

- alle maatvoering betreft circa maatvoering en is aangegeven in centimeters
- elektra aansluitpunten, keukenopstelling, ventilatiepunten, radiatoren en rookmelders zijn indicatief aangegeven
- voor de bepaling van de daglichttoedeling conform het bouwbesluit is in enkele verblijfsruimtes de 'krijtstreep methode' toegepast
- mogelijk zijn niet alle symbolen van toepassing in dit appartement/deze woning
- installaties zijn indicatief weergegeven en kunnen wijzigen in de definitieve plattegrond indeling
- keukenvoorzieningen qua installatie indicatief weergegeven. Definitieve opgave cf. 0-tekeningen Keukenvision
- CO₂-sensoren zijn geïntegreerd in de Ventt units

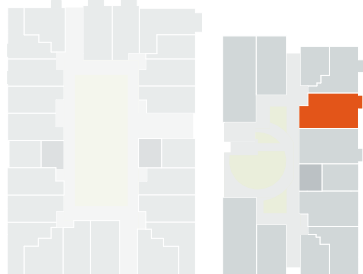
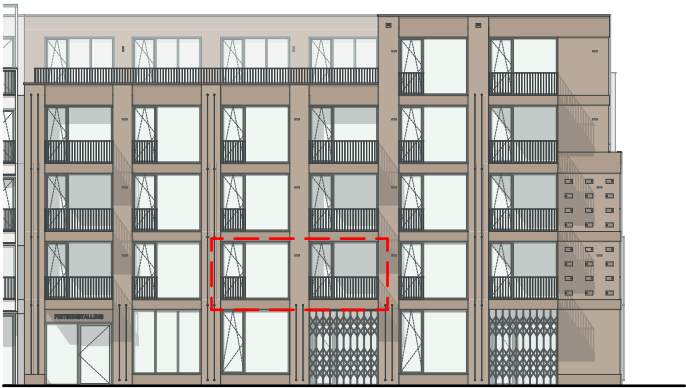

opdrachtgever
project
bouwnr.
schaal
formaat
datum

OCE
O082-ENERGIEPARK LEIDEN
12 - type D4 (1e)
1:50
A3
29.05.2026



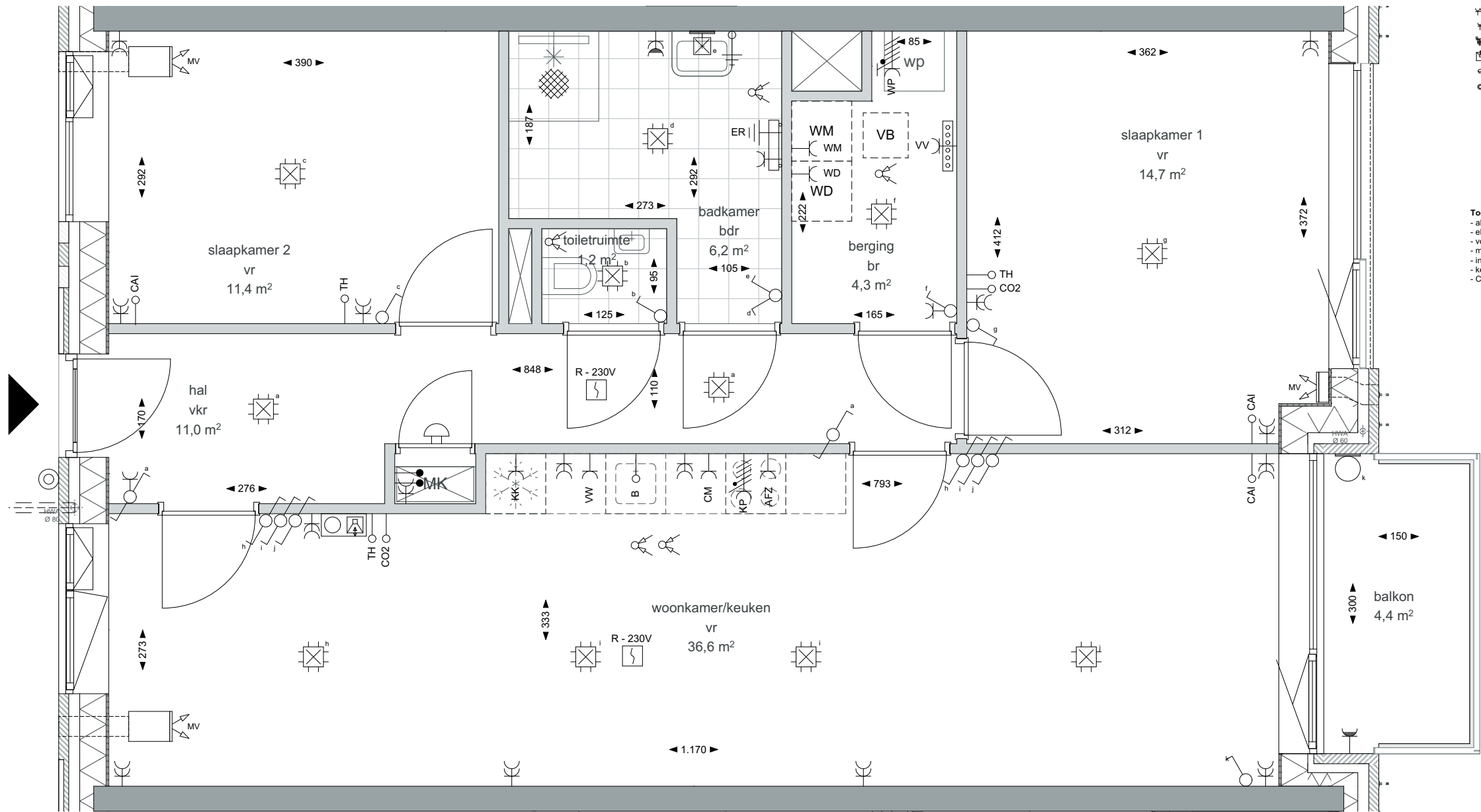

Renvooi

Elektra & verlichting

- enkele schakelaar
- serieschakelaar
- enkele wisselschakelaar
- dubbele wisselschakelaar
- plafondlichtpunt
- wandaansluitpunt verlichting
- rookmelder
- co2 sensor
- thermostaat
- loze leiding
- bedrade leiding
- centrale antenne aansluiting
- telefoon en data aansluiting
- centraal aardpunt
- wandcontactdoos enkel geaard
- wandcontactdoos dubbel geaard, verticaal
- wandcontactdoos dubbel geaard, horizontaal
- wandcontactdoos enkel waterdicht
- periplex, aansluiting voor elektrische kooktoestellen
- videfoon
- bel
- beldrukker

Afkortingen instalaties

- afz afzuigkap
- cv centrale verwarming
- utp data aansluiting
- er elektrische radiator
- hwa hemelwaterafvoer
- kk koelkast
- LL loze leiding
- MK meterkast
- mv mechanische ventilatie
- per perilex
- rm rookmelder
- th thermostaat
- wd wasdroger
- wm wasmachine
- wp warmtepomp
- wtw warmterugwinunit
- wko warmte koude opslag-unit
- co2 co2 sensor
- vr verblijfsruimte
- vrk verkeersruimte
- br bergruimte
- bdr badruimte

Installatie(s)

- verdelers vloerverwarming
- elektrische radiator
- plafondventiel afvoer ventilatie
- wand-unit toevoer ventilatie
- plafond-unit toevoer ventilatie
- ventilatie box
- opstelplaats wasmachine/droger
- warmtepomp
- schacht
- meterkast
- douchegoot en douchekraan met sproeier

Overige

- in het werk gestort beton
- prefab beton
- metseiwerk kalkzandsteen
- metseiwerk baksteen
- isolatie zachte persing
- isolatie harde persing
- naaldhout
- beplanting
- loggiabeglazing, vouwpui
- schaarhekken

Toelichting:

- alle maatvoering betreft circa maatvoering en is aangegeven in centimeters
- elektra aansluitpunten, keukenopstelling, ventilatiepunten, radiatoren en rookmelders zijn indicatief aangegeven
- voor de bepaling van de daglichttoedeling conform het bouwbesluit is in enkele verblijfsruimtes de 'krijtstreep methode' toegepast
- mogelijk zijn niet alle symbolen van toepassing in dit appartement/deze woning
- installaties zijn indicatief weergegeven en kunnen wijzigen in de definitieve plattegrond indeling
- keukenvoorzieningen qua installatie indicatief weergegeven. Definitieve opgave cf. 0-tekeningen Keukenvision
- CO²-sensoren zijn geïntegreerd in de Ventti units

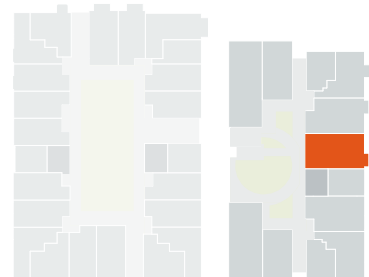

opdrachtgever
project
bouwnr.
schaal
formaat
datum

OCE
O082-ENERGIEPARK LEIDEN
13 - type D5 (1e)
1:50
A3
29.05.2026



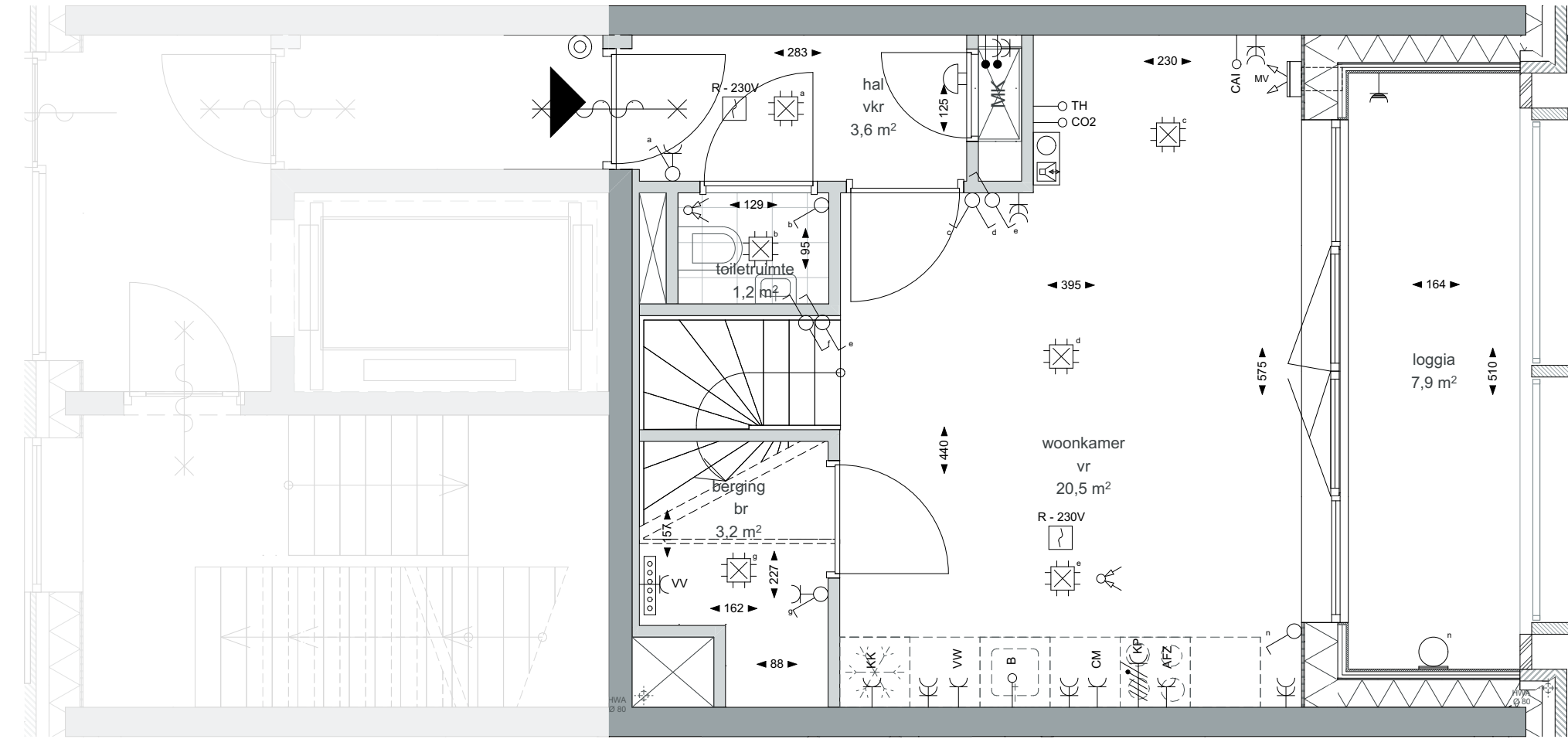

Renvooi

Elektra & verlichting

- enkele schakelaar
- serieschakelaar
- enkele wisselschakelaar
- dubbele wisselschakelaar
- plafondlichtpunt
- wandaansluitpunt verlichting
- rookmelder
- co2 sensor
- thermostaat
- loze leiding
- bedrade leiding
- centrale antenne aansluiting
- telefoon en data aansluiting
- centraal aardpunt
- wandcontactdoos enkel geaard
- wandcontactdoos dubbel geaard, verticaal
- wandcontactdoos dubbel geaard, horizontaal
- wandcontactdoos enkel waterdicht
- periplex, aansluiting voor elektrische kooktoestellen
- videfoon
- bel
- beldrukker

Afkortingen installaties

- afz afzuigkap
- cv centrale verwarming
- utp data aansluiting
- er elektrische radiator
- hwa hemelwaterafvoer
- kk koelkast
- LL loze leiding
- MK meterkast
- mv mechanische ventilatie
- per perilex
- rm rookmelder
- th thermostaat
- wd wasdroger
- wm wasmachine
- wp warmtepomp
- wtw warmterugwinunit
- wko warmte koude opslag-unit
- co2 co2 sensor
- vr verblijfsruimte
- vkr verkeersruimte
- br berging
- bdr badruimte

Installatie(s)

- verdelers vloerverwarming
- elektrische radiator
- plafondventiel afvoer ventilatie
- wand-unit toevoer ventilatie
- plafond-unit toevoer ventilatie
- ventilatie box
- opstelplaats wasmachine/droger
- warmtepomp
- schacht
- meterkast
- douchegoot en douchekraan met sproeier
- Overige
- in het werk gestort beton
- prefab beton
- metselwerk kalkzandsteen
- metselwerk baksteen
- isolatie zachte persing
- isolatie harde persing
- naaldhout
- beplanting
- loggiabeglazing, vouwpuis
- schaarhekken

Toelichting:

- alle maatvoering betreft circa maatvoering en is aangegeven in centimeters
- elektra aansluitpunten, keukenopstelling, ventilatiepunten, radiatoren en rookmelders zijn indicatief aangegeven
- voor de bepaling van de daglichttoedeling conform het bouwbesluit is in enkele verblijfsruimtes de 'krijtstreep methode' toegepast
- mogelijk zijn niet alle symbolen van toepassing in dit appartement/deze woning
- installaties zijn indicatief weergegeven en kunnen wijzigen in de definitieve plattegrond indeling
- keukenvoorzieningen qua installatie indicatief weergegeven. Definitieve opgave cf. 0-tekeningen Keukenvision
- CO2-sensoren zijn geïntegreerd in de Ventit units

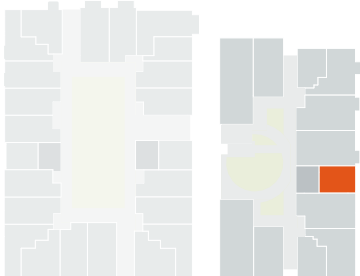
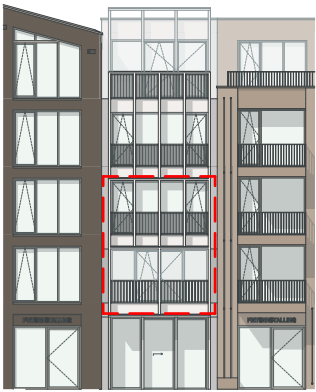

opdrachtgever
project
bouwnr.
schaal
formaat
datum

OCE
O082-ENERGIEPARK LEIDEN
14 - type D6 (1e)
1:50
A3
29.05.2026



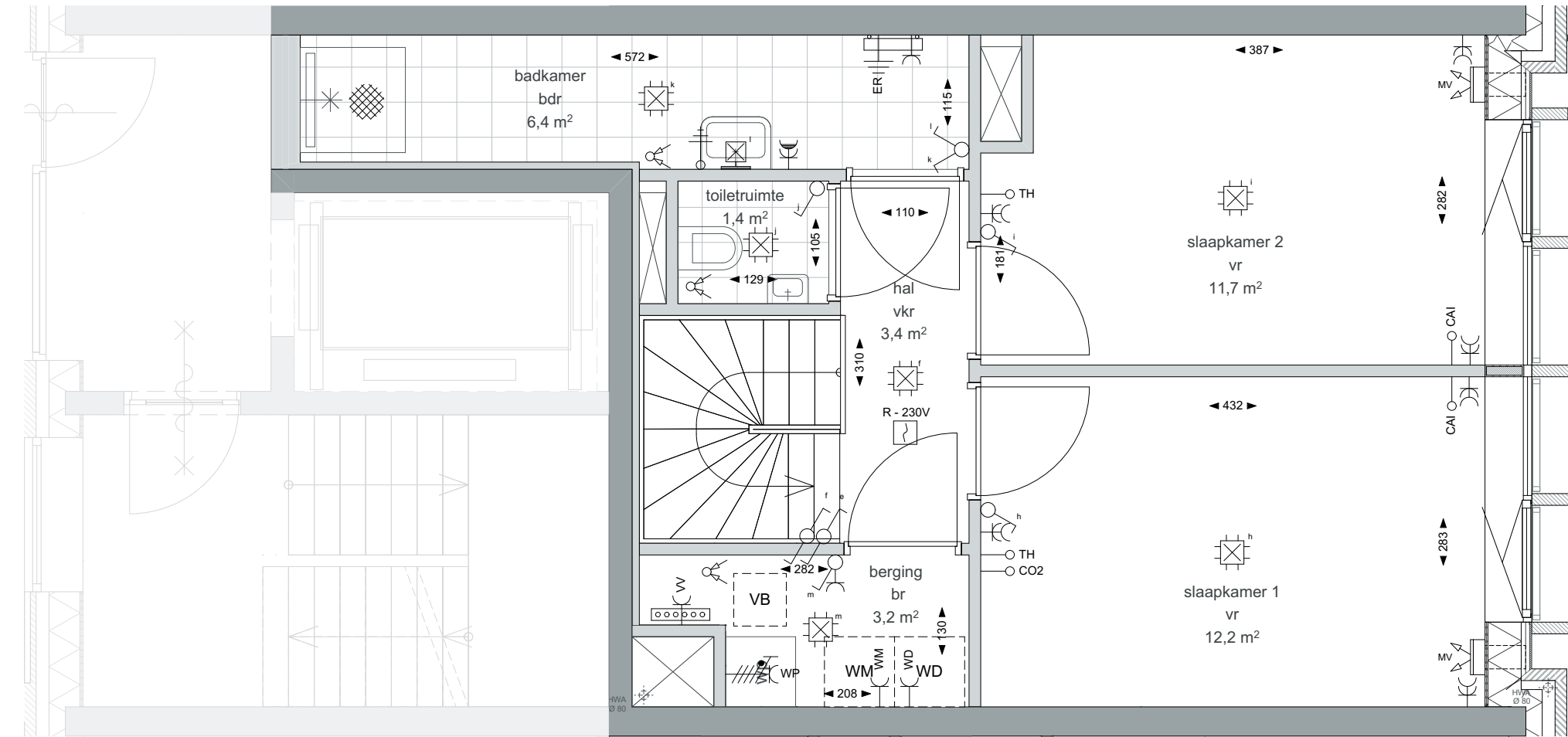

Renvooi

Elektra & verlichting

- enkele schakelaar
- serieschakelaar
- enkele wisselschakelaar
- dubbele wisselschakelaar
- plafondlichtpunt
- wandaansluitpunt verlichting
- rookmelder
- co2 sensor
- thermostaat
- loze leiding
- bedrade leiding
- centrale antenne aansluiting
- telefoon en data aansluiting
- centraal aardpunt
- wandcontactdoos enkel geaard
- wandcontactdoos dubbel geaard, verticaal
- wandcontactdoos dubbel geaard, horizontaal
- wandcontactdoos enkel waterdicht
- periplex, aansluiting voor elektrische kooktoestellen
- videfoon
- bel
- beldrukker

Afkortingen instalaties

- afz afzuigkap
- cv centrale verwarming
- utp data aansluiting
- er elektrische radiator
- hwa hemelwaterafvoer
- kk koelkast
- LL loze leiding
- MK meterkast
- mv mechanische ventilatie
- per perilex
- rm rookmelder
- th thermostaat
- wd wasdroger
- wm wasmachine
- wp warmtepomp
- wtw warmtelerugwinunit
- wko warmte koude opslag-unit
- co2 co2 sensor
- vr verblijfsruimte
- vkr verkeersruimte
- br bergruimte
- bdr badruimte

Installatie(s)

- verdelier vloerverwarming
- elektrische radiator
- plafondventiel afvoer ventilatie
- wand-unit toevoer ventilatie
- plafond-unit toevoer ventilatie
- ventilatie box
- opstelplaats wasmachine/droger
- warmtepomp
- schacht
- meterkast
- douchegoot en douchekraan met sproeier
- Overige
- in het werk gestort beton
- prefab beton
- metselwerk kalkzandsteen
- metselwerk baksteen
- isolatie zachte persing
- isolatie harde persing
- naaldhout
- beplanting
- loggiabeglazing, vouwpuis
- schaarhekken

Toelichting:

- alle maatvoering betreft circa maatvoering en is aangegeven in centimeters
- elektra aansluitpunten, keukenopstelling, ventilatiepunten, radiatoren en rookmelders zijn indicatief aangegeven
- voor de bepaling van de daglichttoedeling conform het bouwbesluit is in enkele verblijfsruimtes de 'krijtstreep methode' toegepast
- mogelijk zijn niet alle symbolen van toepassing in dit appartement/deze woning
- installaties zijn indicatief weergegeven en kunnen wijzigen in de definitieve plattegrond indeling
- keukenvoorzieningen qua installatie indicatief weergegeven. Definitieve opgave cf. 0-tekeningen Keukenvisioen
- CO²-sensoren zijn geïntegreerd in de Ventti units

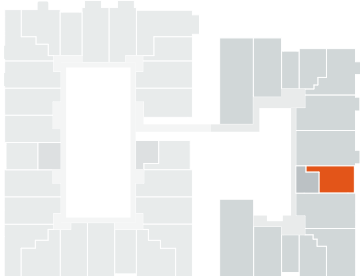
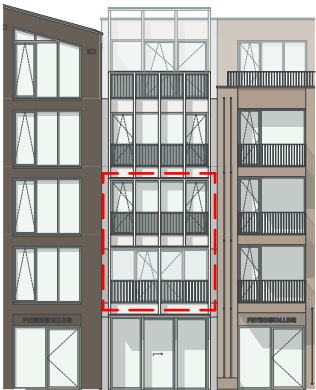

opdrachtgever
project
bouwnr.
schaal
formaat
datum

OCE
O082-ENERGIEPARK LEIDEN
14 - type D6 (2e)
1:50
A3
29.05.2026



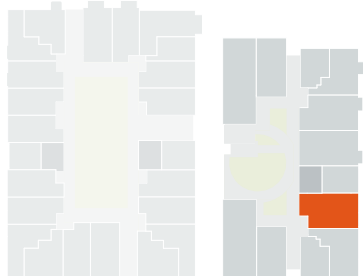
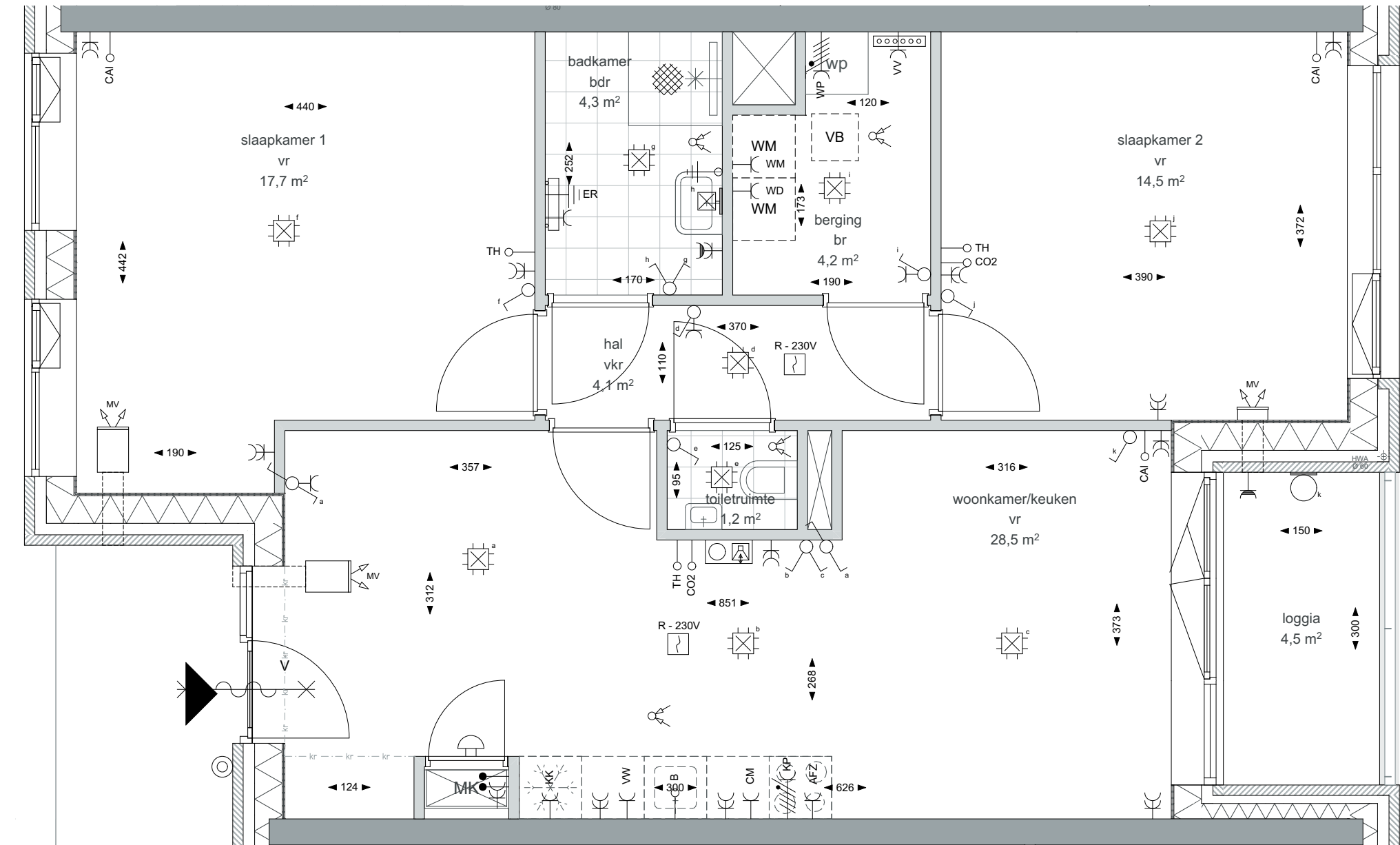

Renvooi

Elektra & verlichting

- enkele schakelaar
- serieschakelaar
- enkele wisselschakelaar
- dubbele wisselschakelaar
- plafondlichtpunt
- wandaansluitpunt verlichting
- rookmelder
- co2 sensor
- thermostaat
- loze leiding
- bedrade leiding
- centrale antenne aansluiting
- telefoon en data aansluiting
- centraal aardpunt
- wandcontactdoos enkel geaard
- wandcontactdoos dubbel geaard, verticaal
- wandcontactdoos dubbel geaard, horizontaal
- wandcontactdoos enkel waterdicht
- periplex, aansluiting voor elektrische kooktoestellen
- videfoon
- bel
- beldrukker

Afkortingen installaties

- afz afzuigkap
- cv centrale verwarming
- utp data aansluiting
- er elektrische radiator
- hwa hemelwaterafvoer
- kk koelkast
- LL loze leiding
- MK meterkast
- mv mechanische ventilatie
- per perilex
- rm rookmelder
- th thermostaat
- wd wasdroger
- wm wasmachine
- wp warmtepomp
- wtw warmtelerugwinunit
- wko warmte koude opslag-unit
- co2 co2 sensor
- vr verblijfsruimte
- vkr verkeersruimte
- br bergruimte
- bdr badruimte

Installatie(s)

- verdelers vloerverwarming
- elektrische radiator
- plafondventiel afvoer ventilatie
- wand-unit toevoer ventilatie
- plafond-unit toevoer ventilatie
- ventilatie box
- opstelplaats wasmachine/droger
- warmtepomp
- schacht
- meterkast
- douchegoot en douchekraan met sproeier
- Overige**
- in het werk gestort beton
- prefab beton
- metsewerk kalkzandsteen
- metsewerk baksteen
- isolatie zachte persing
- isolatie harde persing
- naaldhout
- beplanting
- loggiabeglazing, vouwpui
- schaarhekken

Toelichting:
- alle maatvoering betreft circa maatvoering en is aangegeven in centimeters
- elektra aansluitpunten, keukenopstelling, ventilatiepunten, radiatoren en rookmelders zijn indicatief aangegeven
- voor de bepaling van de daglichttoedeling conform het bouwbesluit is in enkele verblijfsruimtes de 'krijtstreep methode' toegepast
- mogelijk zijn niet alle symbolen van toepassing in dit appartement/deze woning
- installaties zijn indicatief weergegeven en kunnen wijzigen in de definitieve plattegrond indeling
- keukenvoorzieningen qua installatie indicatief weergegeven. Definitieve opgave cf. 0-tekeningen Keukenvisie
- CO2-sensoren zijn geïntegreerd in de Ventit units

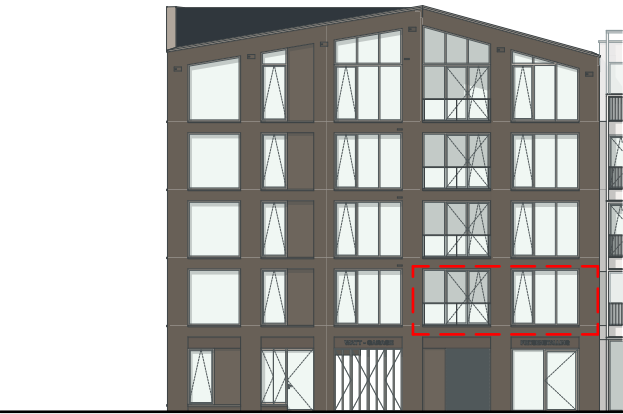

opdrachtgever
project
bouwnr.
schaal
formaat
datum

OCE
O082-ENERGIEPARK LEIDEN
15 - type D7 (1e)
1:50
A3
29.05.2026



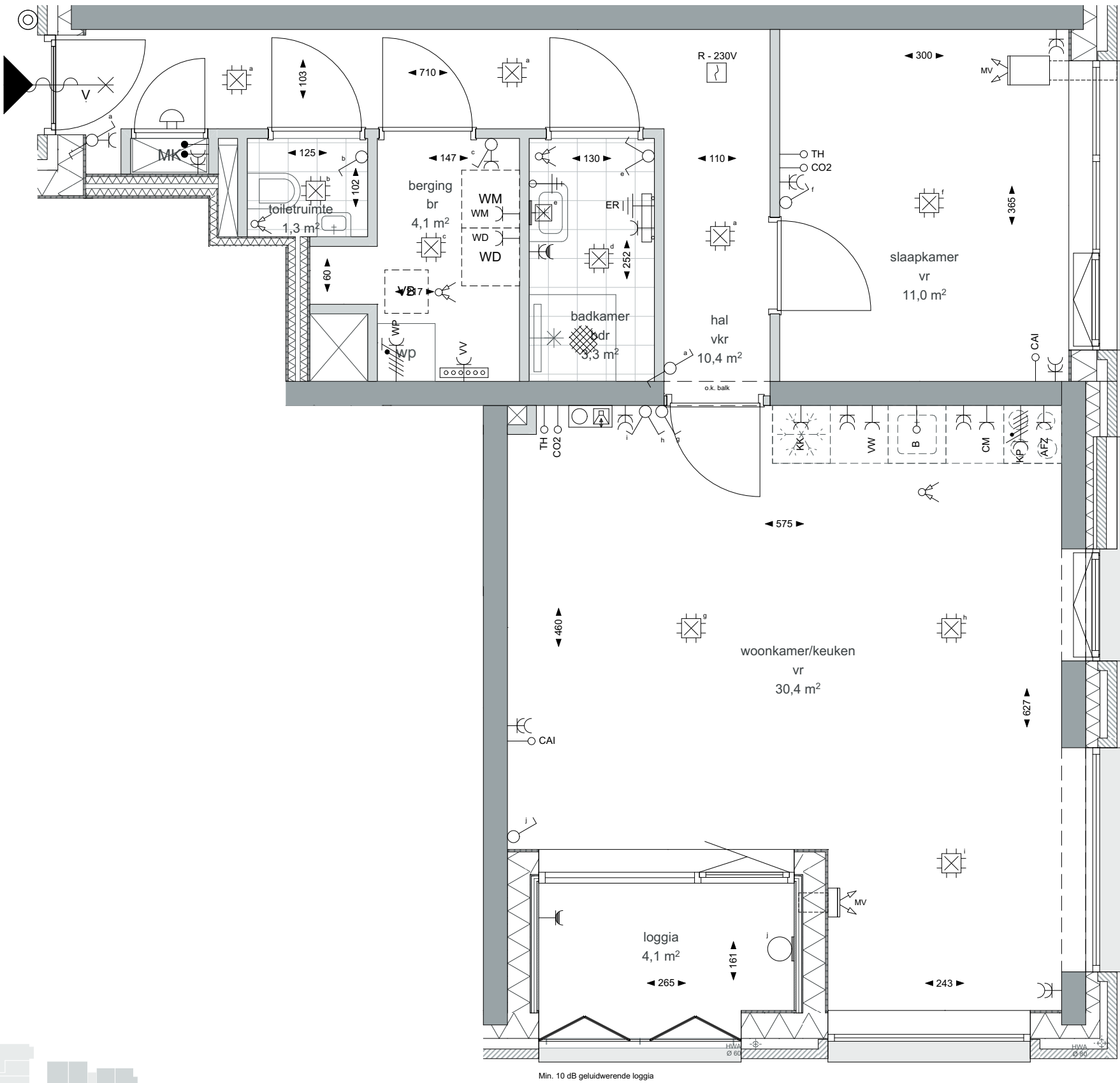
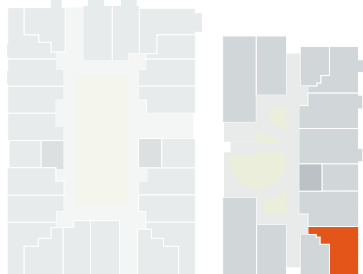

Renvooi

Elektra & verlichting

- enkele schakelaar
- serieschakelaar
- enkele wisselschakelaar
- dubbele wisselschakelaar
- plafondlichtpunt
- wandaansluitpunt verlichting
- rookmelder
- co2 sensor
- thermostaat
- loze leiding
- bedrade leiding
- centrale antenne aansluiting
- telefoon en data aansluiting
- centraal aardpunt
- wandcontactdoos enkel geaard
- wandcontactdoos dubbel geaard, verticaal
- wandcontactdoos dubbel geaard, horizontaal
- wandcontactdoos enkel waterdicht
- periplex, aansluiting voor elektrische kooktoestellen
- videfoon
- bel
- beldrukker

Afkortingen installaties

- afz afzuigkap
- cv centrale verwarming
- utp data aansluiting
- er elektrische radiator
- hwa hemelwaterafvoer
- kk koelkast
- LL loze leiding
- MK meterkast
- mv mechanische ventilatie
- per perilex
- rm rookmelder
- th thermostaat
- wd wasdroger
- wm wasmachine
- wp warmtepomp
- wtw warmterugwinunit
- wko warmte koude opslag-unit
- co2 co2 sensor
- vr verblijfsruimte
- vrk verkeersruimte
- br berging
- bdr badruimte

Installatie(s)

- verdelers vloerverwarming
- elektrische radiator
- plafondventiel afvoer ventilatie
- wand-unit toevoer ventilatie
- plafond-unit toevoer ventilatie
- ventilatie box
- opstelplaats wasmachine/droger
- warmtepomp
- schacht
- meterkast
- douchegoot en douchekraan met sproeier

Overige

- in het werk gestort beton
- prefab beton
- metselwerk kalkzandsteen
- metselwerk baksteen
- isolatie zachte persing
- isolatie harde persing
- naaldhout
- beplanting
- loggiabeglazing, vouwpui
- schaarhekken

Toelichting:

- alle maatvoering betreft circa maatvoering en is aangegeven in centimeters
- elektra aansluitpunten, keukenopstelling, ventilatiepunten, radiatoren en rookmelders zijn indicatief aangegeven
- voor de bepaling van de daglichttoedeling conform het bouwbesluit is in enkele verblijfsruimtes de 'krijtstreep methode' toegepast
- mogelijk zijn niet alle symbolen van toepassing in dit appartement/deze woning
- installaties zijn indicatief weergegeven en kunnen wijzigen in de definitieve plattegrond indeling
- keukenvoorzieningen qua installatie indicatief weergegeven. Definitieve opgave cf. 0-tekeningen Keukenvision
- CO²-sensoren zijn geïntegreerd in de Ventit units

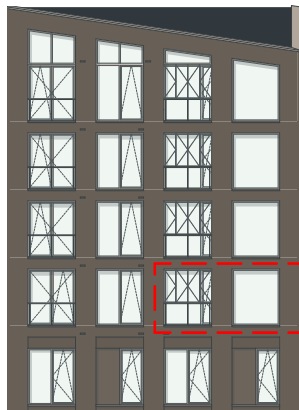

opdrachtgever
project
bouwnr.
schaal
formaat
datum

OCE
O082-ENERGIEPARK LEIDEN
16 - type M7 (1e)
1:50
A3
29.05.2026



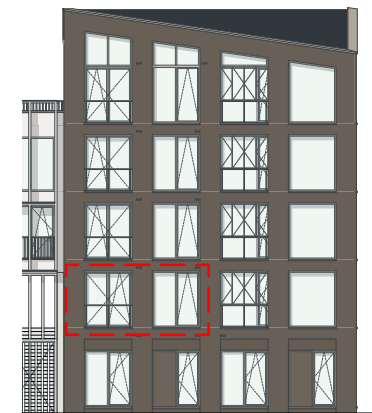

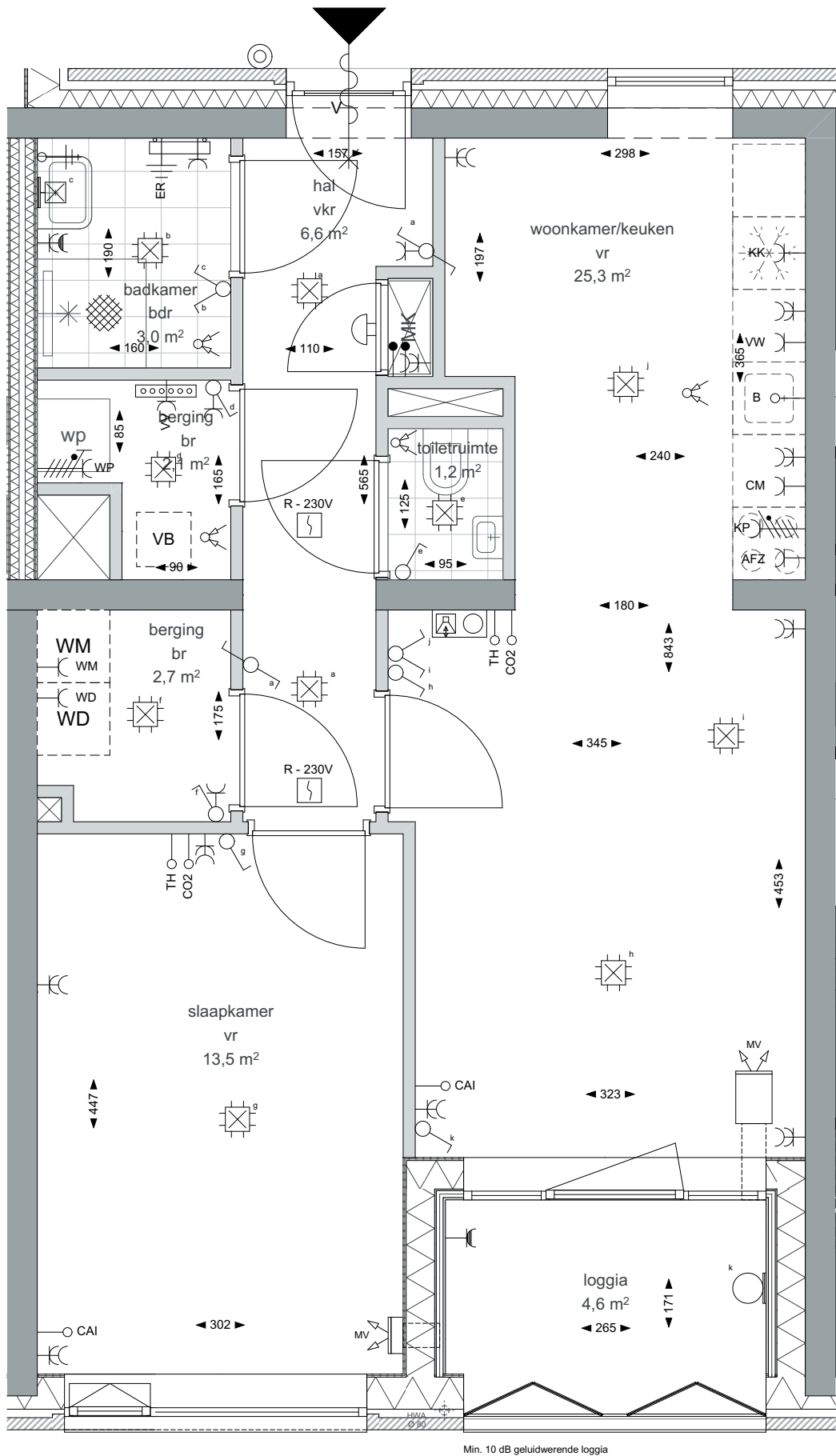

Renvooi

Elektra & verlichting

- enkele schakelaar
- serieschakelaar
- enkele wisselschakelaar
- dubbele wisselschakelaar
- plafondlichtpunt
- wandaansluitpunt verlichting
- rookmelder
- co2 sensor
- thermostaat
- loze leiding
- bedrade leiding
- centrale antenne aansluiting
- telefoon en data aansluiting
- centraal aardpunt
- wandcontactdoos enkel geaard
- wandcontactdoos dubbel geaard, verticaal
- wandcontactdoos dubbel geaard, horizontaal
- wandcontactdoos enkel waterdicht
- periplex, aansluiting voor elektrische kooktoestellen
- videofoon
- bel
- beldrukker

Afkortingen installaties

- afz afzuigkap
- cv centrale verwarming
- utp data aansluiting
- er elektrische radiator
- hwa hemelwaterafvoer
- kk koelkast
- LL loze leiding
- MK meterkast
- mv mechanische ventilatie
- per perilex
- rm rookmelder
- th thermostaat
- wd wasdroger
- wm wasmachine
- wp warmtepomp
- wtw warmtelerugwinunit
- wko warmte koude opslag-unit
- co2 co2 sensor

Installatie(s)

- verdelers vloerverwarming
- elektrische radiator
- plafondventiel afvoer ventilatie
- wand-unit toevoer ventilatie
- plafond-unit toevoer ventilatie
- ventilatie box
- opstelplaats wasmachine/droger
- warmtepomp
- schacht
- meterkast
- douchegoot en douchekraan met sproeier

Overige

- in het werk gestort beton
- prefab beton
- metselwerk kalkzandsteen
- metselwerk baksteen
- isolatie zachte persing
- isolatie harde persing
- naaldhout
- beplanting
- loggiabeglazing, vouwpui
- schaarhekken

Toelichting:

- alle maatvoering betreft circa maatvoering en is aangegeven in centimeters
- elektra aansluitpunten, keukenopstelling, ventilatiepunten, radiatoren en rookmelders zijn indicatief aangegeven
- voor de bepaling van de daglichttoedeling conform het bouwbesluit is in enkele verblijfsruimtes de 'krijtstreep methode' toegepast
- mogelijk zijn niet alle symbolen van toepassing in dit appartement/deze woning
- installaties zijn indicatief weergegeven en kunnen wijzigen in de definitieve plattegrond indeling
- keukenvoorzieningen qua installatie indicatief weergegeven. Definitieve opgave cf. 0-tekeningen Keukenvision
- CO²-sensoren zijn geïntegreerd in de Ventit units



opdrachtgever
project
bouwnr.
schaal
formaat
datum

OCE
O082-ENERGIEPARK LEIDEN
18 - type M10 (2e)
1:50
A3
29.05.2026



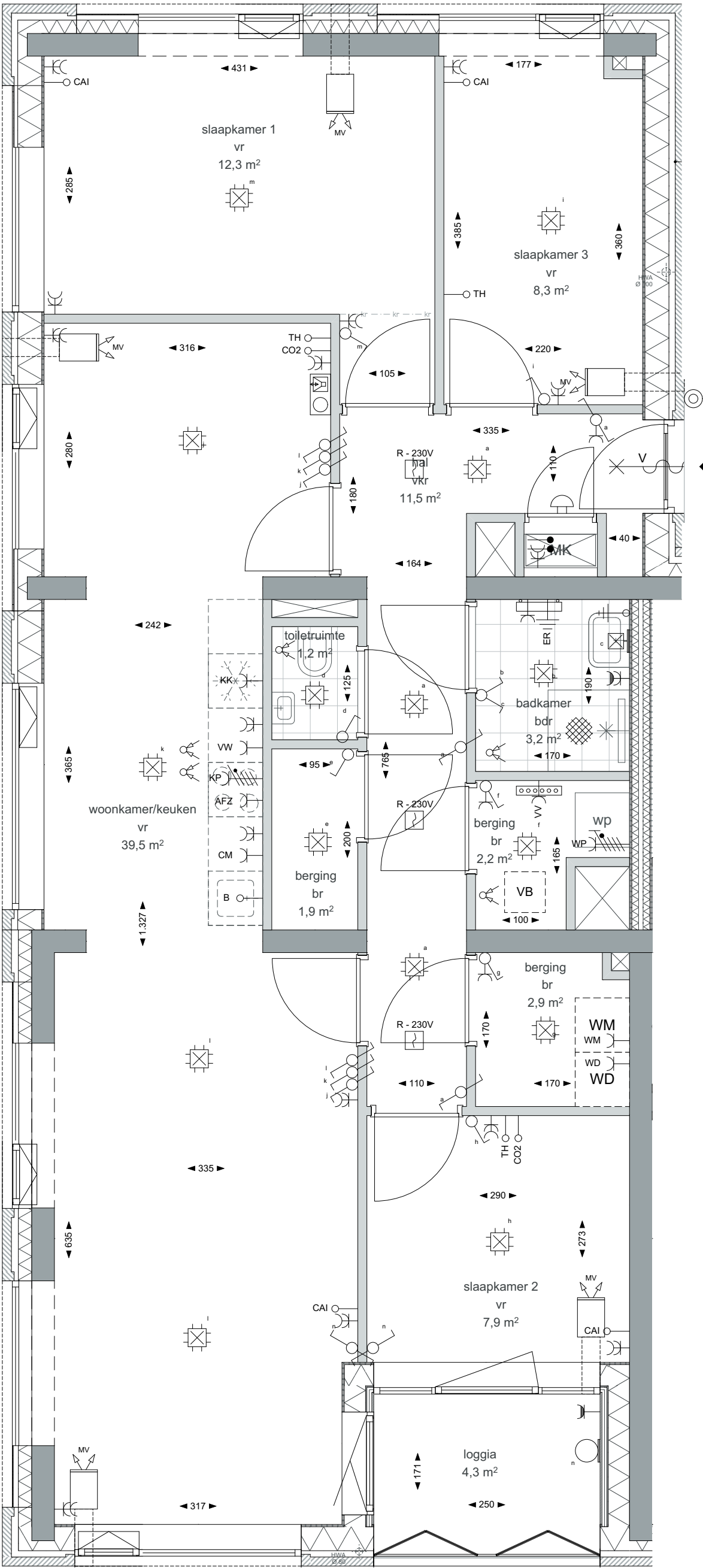

Renvooi

Elektra & verlichting

- enkele schakelaar
- serieschakelaar
- enkele wisselschakelaar
- dubbele wisselschakelaar
- plafondlichtpunt
- wandaansluitpunt verlichting
- rookmelder
- co2 sensor
- thermostaat
- loze leiding
- bedrade leiding
- centrale antenne aansluiting
- telefoon en data aansluiting
- centraal aardpunt
- wandcontactdoos enkel geaard
- wandcontactdoos dubbel geaard, verticaal
- wandcontactdoos dubbel geaard, horizontaal
- wandcontactdoos enkel waterdicht
- periplex, aansluiting voor elektrische kooktoestellen
- videofoon
- bel
- beldrukker

Afkortingen installaties

- afz afzuigkap
- cv centrale verwarming
- utp data aansluiting
- er elektrische radiator
- hwa hemelwaterafvoer
- kk koelkast
- LL loze leiding
- MK meterkast
- mv mechanische ventilatie
- per periplex
- rm rookmelder
- th thermostaat
- wd wasdroger
- wm wasmachine
- wp warmtepomp
- wlw warmteterugwinunit
- wko warmte koude opslag-unit
- co2 co2 sensor

Installatie(s)

- verdelers vloerverwarming
- elektrische radiator
- plafondventiel afvoer ventilatie
- wand-unit toevoer ventilatie
- plafond-unit toevoer ventilatie
- ventilatie box
- opstelplaats wasmachine/droger
- warmtepomp
- schacht
- meterkast
- douchegoot en douchekraan met sproeier

Overige

- in het werk gestort beton
- prefab beton
- metseelwerk kalkzandsteen
- metseelwerk baksteen
- isolatie zachte persing
- isolatie harde persing
- naaldhout
- beplanting
- loggiabeglazing, vouwpuil
- schaarhekken

Toelichting:

- alle maatvoering betreft circa maatvoering en is aangegeven in centimeters
- elektra aansluitpunten, keukeropstelling, ventilatiepunten, radiatoren en rookmelders zijn indicatief aangegeven
- voor de bepaling van de daglichttoetreding conform het bouwbesluit is in enkele verblijfsruimtes de 'krijtstreep methode' toegepast
- mogelijk zijn niet alle symbolen van toepassing in dit appartement/deze woning
- installaties zijn indicatief weergegeven en kunnen wijzigen in de definitieve plattegrond indeling
- keukenvoorzieningen qua installatie indicatief weergegeven. Definitieve opgave cf. 0-tekeningen Keukenvisioen
- CO2-sensoren zijn geïntegreerd in de Ventit units

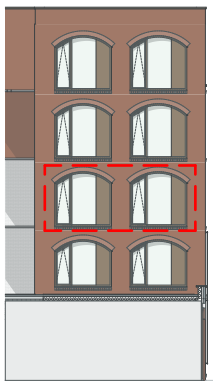
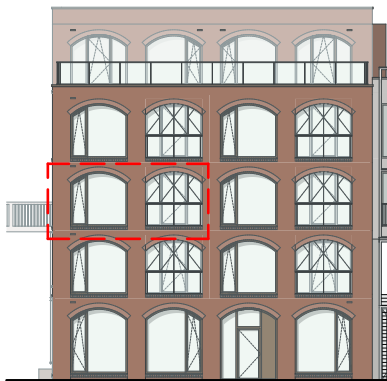
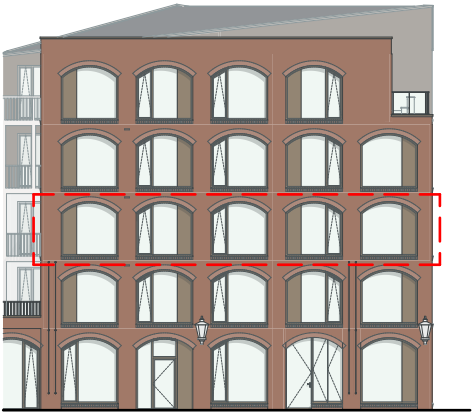

opdrachtgever
project
bouwnr.
schaal
formaat
datum

OCE
O082-ENERGIEPARK LEIDEN
19 - type D8 (2e)
1:50
A3
29.05.2026



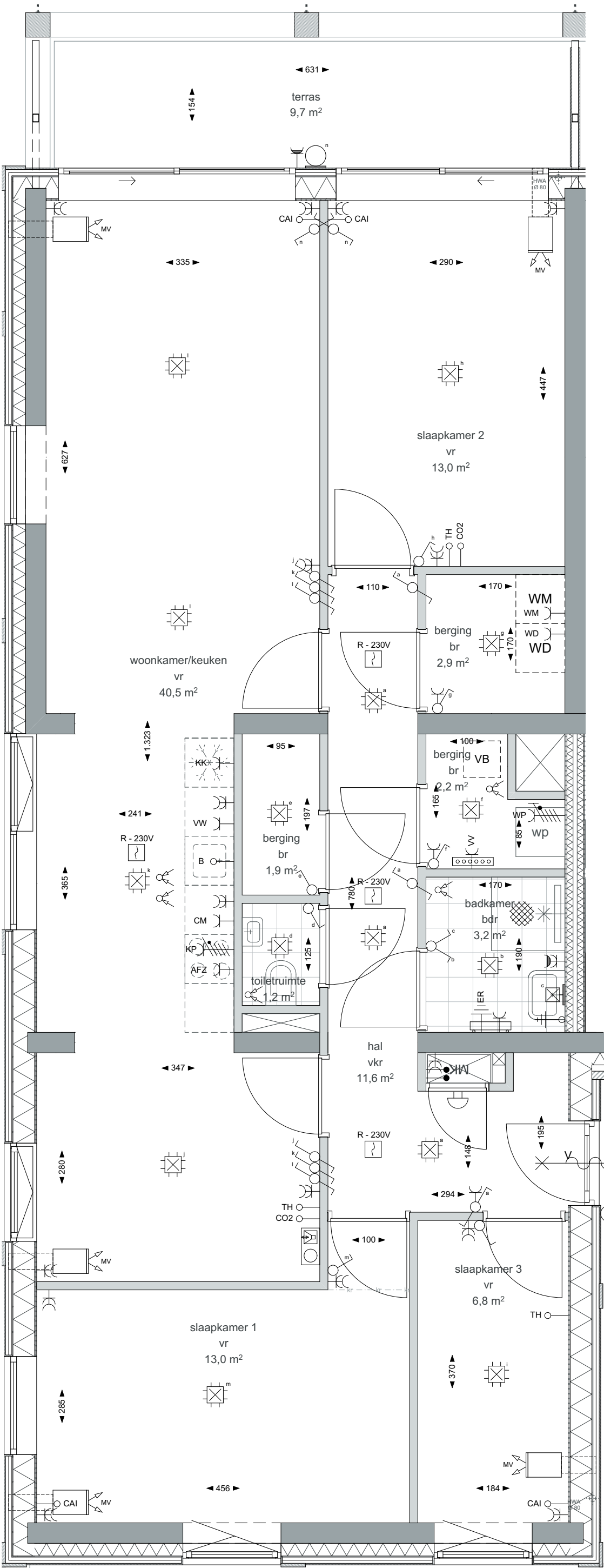

Renvooi

Elektra & verlichting

- enkele schakelaar
- serieschakelaar
- enkele wisselschakelaar
- dubbele wisselschakelaar
- plafondlichtpunt
- wandaansluitpunt verlichting
- rookmelder
- co2 sensor
- thermostaat
- loze leiding
- bedrade leiding
- centrale antenne aansluiting
- telefoon en data aansluiting
- centraal aardpunt
- wandcontactdoos enkel geaard
- wandcontactdoos dubbel geaard, verticaal
- wandcontactdoos dubbel geaard, horizontaal
- wandcontactdoos enkel waterdicht
- periplex, aansluiting voor elektrische kooktoestellen
- videofoon
- bel
- beldrukker

Afkortingen installaties

- afz afzuigkap
- cv centrale verwarming
- utp data aansluiting
- er elektrische radiator
- hwa hemelwaterafvoer
- kk koelkast
- LL loze leiding
- MK meterkast
- mv mechanische ventilatie
- per perilex
- rm rookmelder
- th thermostaat
- wd wasdroger
- wm wasmachine
- wp warmtepomp
- wlw warmteterugwinunit
- wko warmte koude opslag-unit
- co2 co2 sensor
- vr verblijfsruimte
- vrk verkeersruimte
- br berging
- bdr badruimte

Installatie(s)

- verdelers vloerverwarming
- elektrische radiator
- plafondventiel afvoer ventilatie
- wand-unit toevoer ventilatie
- plafond-unit toevoer ventilatie
- ventilatie box
- opstelplaats wasmachine/droger
- warmtepomp
- schacht
- meterkast
- douchegoot en douchekraan met sproeier

Overige

- in het werk gestort beton
- prefab beton
- metseelwerk kalkzandsteen
- metseelwerk baksteen
- isolatie zachte persing
- isolatie harde persing
- naaldhout
- beplanting
- loggiabeglazing, vouwpuil
- schaarhekken

Toelichting:

- alle maatvoering betreft circa maatvoering en is aangegeven in centimeters
- elektra aansluitpunten, keukenopstelling, ventilatiepunten, radiatoren en rookmelders zijn indicatief aangegeven
- voor de bepaling van de daglichttoetreding conform het bouwbesluit is in enkele verblijfsruimtes de 'krijtstreepmethode' toegepast
- mogelijk zijn niet alle symbolen van toepassing in dit appartement/deze woning
- installaties zijn indicatief weergegeven en kunnen wijzigen in de definitieve plattegrond indeling
- keukenvoorzieningen qua installatie indicatief weergegeven. Definitieve opgave cf. 0-tekeningen Keukenvisioen
- CO2-sensoren zijn geïntegreerd in de Ventit units

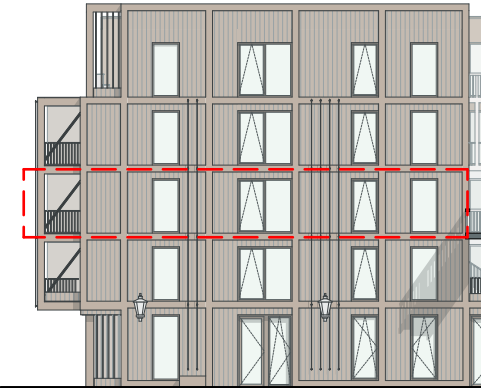

opdrachtgever
project
bouwnr.
schaal
formaat
datum

OCE
O082-ENERGIEPARK LEIDEN
20 - type D3 (2e)
1:50
A3
29.05.2026



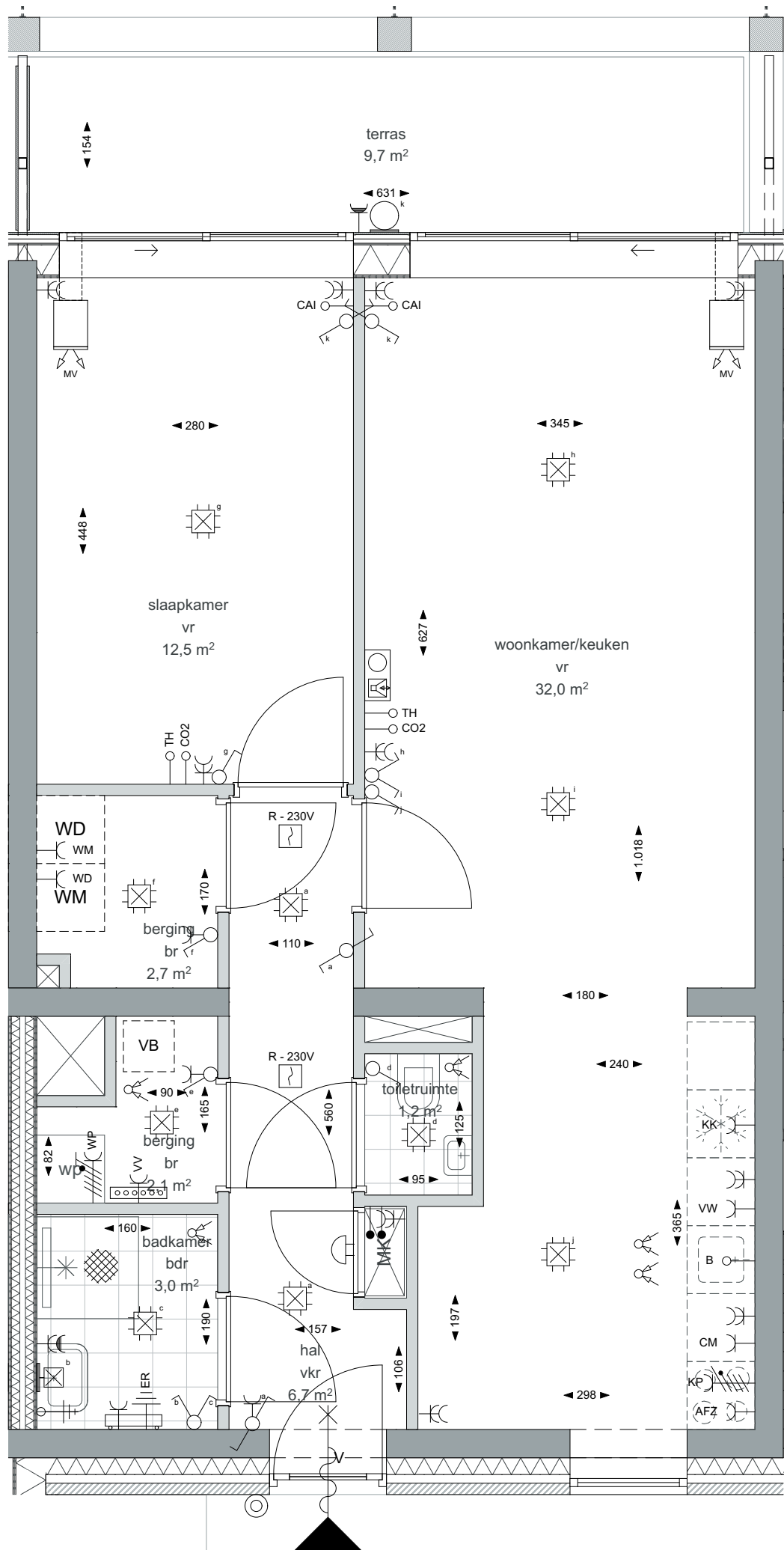

Renvooi

Elektra & verlichting

- enkele schakelaar
- serieschakelaar
- enkele wisselschakelaar
- dubbele wisselschakelaar
- plafondlichtpunt
- wandaansluitpunt verlichting
- rookmelder
- co2 sensor
- thermostaat
- loze leiding
- bedrade leiding
- centrale antenne aansluiting
- telefoon en data aansluiting
- centraal aardpunt
- wandcontactdoos enkel geaard
- wandcontactdoos dubbel geaard, verticaal
- wandcontactdoos dubbel geaard, horizontaal
- wandcontactdoos enkel waterdicht
- periplex, aansluiting voor elektrische kooktoestellen
- videfoon
- bel
- beldrukker

Afkortingen installaties

- afz afzuigkap
- cv centrale verwarming
- utp data aansluiting
- er elektrische radiator
- hwa hemelwaterafvoer
- kk koelkast
- LL loze leiding
- MK meterkast
- mv mechanische ventilatie
- per perilex
- rm rookmelder
- th thermostaat
- wd wasdroger
- wm wasmachine
- wp warmtepomp
- wtw warmtelerugwinunit
- wko warmte koude opslag-unit
- co2 co2 sensor
- vr verblijfsruimte
- vkr verkeersruimte
- br bergruimte
- bdr badruimte

Installatie(s)

- verdelier vloerverwarming
- elektrische radiator
- plafondventiel afvoer ventilatie
- wand-unit toevoer ventilatie
- plafond-unit toevoer ventilatie
- ventilatie box
- opstelplaats wasmachine/droger
- warmtepomp
- schacht
- meterkast
- douchegoot en douchekraan met sproeier
- Overige
- in het werk gestort beton
- prefab beton
- metseiwerk kalkzandsteen
- metseiwerk baksteen
- isolatie zachte persing
- isolatie harde persing
- naaldhout
- beplanting
- loggiabeglazing, vouwpui
- schaarhekken

Toelichting:

- alle maatvoering betreft circa maatvoering en is aangegeven in centimeters
- elektra aansluitpunten, keukenopstelling, ventilatiepunten, radiatoren en rookmelders zijn indicatief aangegeven
- voor de bepaling van de daglichttoedeling conform het bouwbesluit is in enkele verblijfsruimtes de 'krijlstreep methode' toegepast
- mogelijk zijn niet alle symbolen van toepassing in dit appartement/deze woning
- installaties zijn indicatief weergegeven en kunnen wijzigen in de definitieve plattegrond indeling
- keukenvoorzieningen qua installatie indicatief weergegeven. Definitieve opgave cf. 0-tekeningen Keukenvision
- CO²-sensoren zijn geïntegreerd in de Ventit units

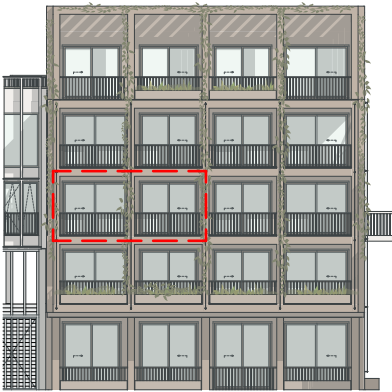

opdrachtgever
project
bouwnr.
schaal
formaat
datum

OCE
O082-ENERGIEPARK LEIDEN
21 - type M5 (2e)
1:50
A3
29.05.2026



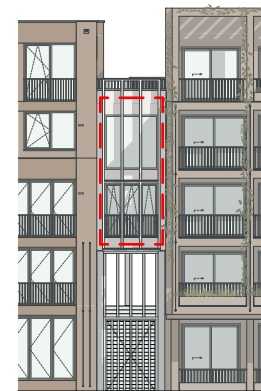

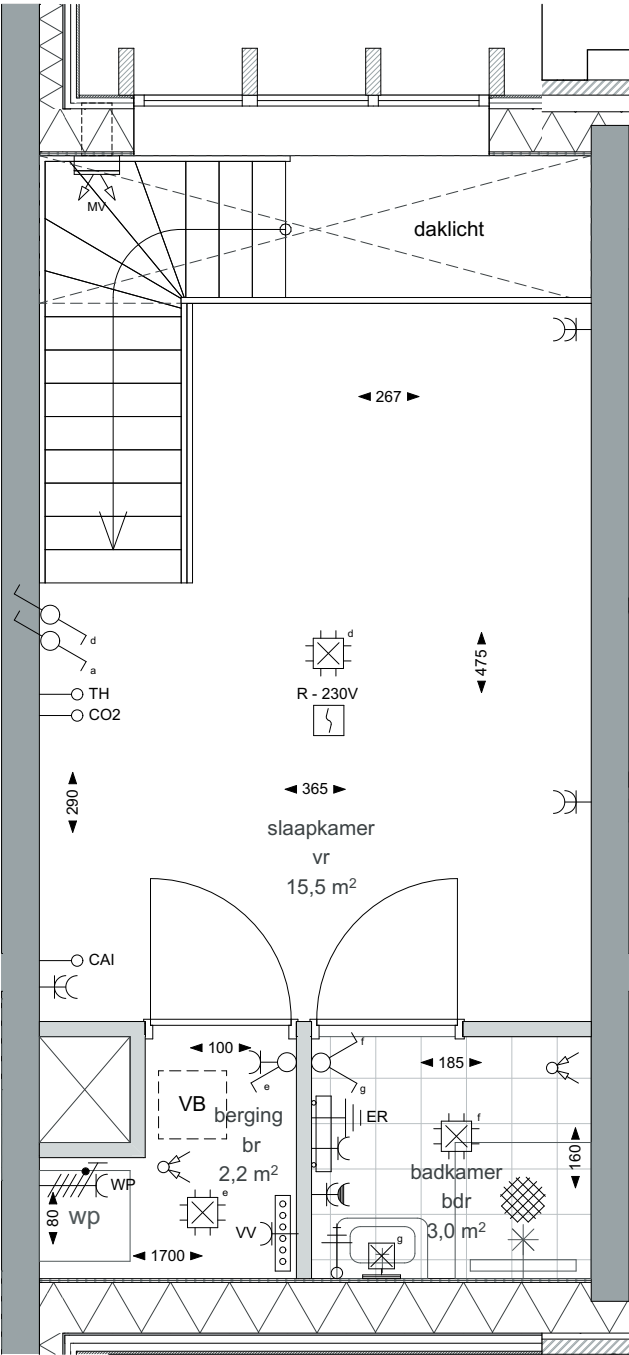
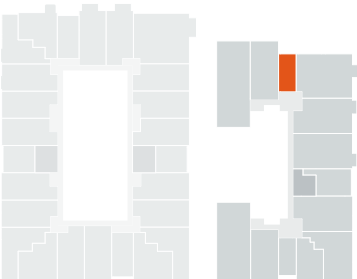

Renvooi

Elektra & verlichting

- enkele schakelaar
- serieschakelaar
- enkele wisselschakelaar
- dubbele wisselschakelaar
- plafondlichtpunt
- wandaansluitpunt verlichting
- rookmelder
- co2 sensor
- thermostaat
- loze leiding
- bedrade leiding
- centrale antenne aansluiting
- telefoon en data aansluiting
- centraal aardpunt
- wandcontactdoos enkel geaard
- wandcontactdoos dubbel geaard, verticaal
- wandcontactdoos dubbel geaard, horizontaal
- wandcontactdoos enkel waterdicht
- periplex, aansluiting voor elektrische kooktoestellen
- videfoon
- bel
- beldrukker

Afkortingen installaties

- afz afzuigkap
- cv centrale verwarming
- utp data aansluiting
- er elektrische radiator
- hwa hemelwaterafvoer
- kk koelkast
- LL loze leiding
- MK meterkast
- mv mechanische ventilatie
- per perilex
- rm rookmelder
- th thermostaat
- wd wasdroger
- wm wasmachine
- wp warmtepomp
- wtw warmtelerugwinunit
- wko warmte koude opslag-unit
- co2 co2 sensor
- vr verblijfsruimte
- vrk verkeersruimte
- br bergruimte
- bdr badruimte

Installatie(s)

- verdelier vloerverwarming
- elektrische radiator
- plafondventiel afvoer ventilatie
- wand-unit toevoer ventilatie
- plafond-unit toevoer ventilatie
- ventilatie box
- opstelplaats wasmachine/droger
- warmtepomp
- schacht
- meterkast
- douchegoot en douchekraan met sproeier
- Overige
- in het werk gestort beton
- prefab beton
- metselwerk kalkzandsteen
- metselwerk baksteen
- isolatie zachte persing
- isolatie harde persing
- naaldhout
- beplanting
- loggiabeglazing, vouwpui
- schaarhekken

Toelichting:

- alle maatvoering betreft circa maatvoering en is aangegeven in centimeters
- elektra aansluitpunten, keukenopstelling, ventilatiepunten, radiatoren en rookmelders zijn indicatief aangegeven
- voor de bepaling van de daglichttoedeling conform het bouwbesluit is in enkele verblijfsruimtes de 'krijlstreep methode' toegepast
- mogelijk zijn niet alle symbolen van toepassing in dit appartement/deze woning
- installaties zijn indicatief weergegeven en kunnen wijzigen in de definitieve plattegrond indeling
- keukenvoorzieningen qua installatie indicatief weergegeven. Definitieve opgave cf. 0-tekeningen Keukenvision
- CO2-sensoren zijn geïntegreerd in de Ventt units

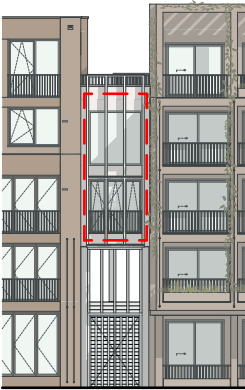

opdrachtgever
project
bouwnr.
schaal
formaat
datum

OCE
O082-ENERGIEPARK LEIDEN
22 - type M9 (3e - noord)
1:50
A3
29.05.2026



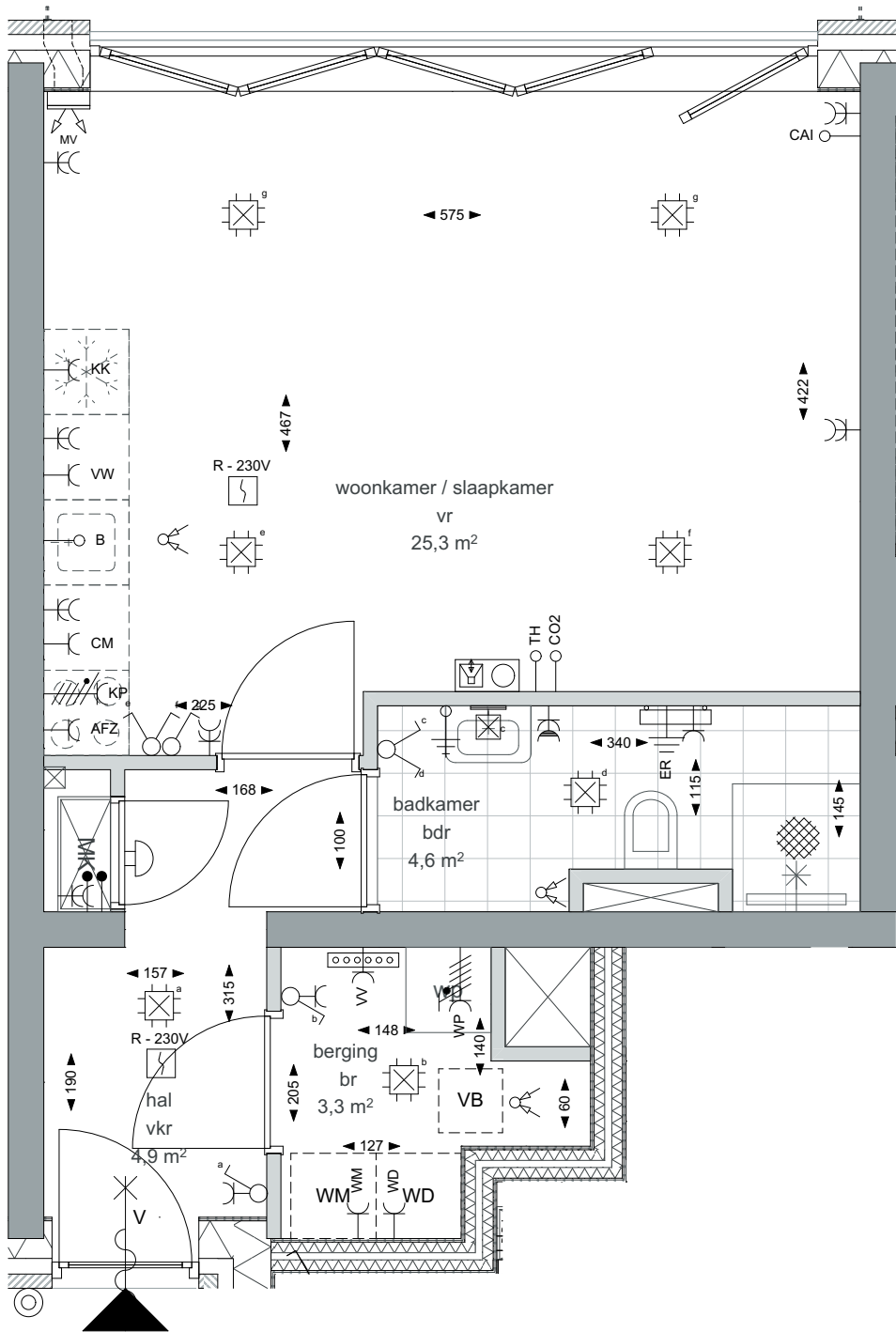

Renvooi

Elektra & verlichting

- enkele schakelaar
- serieschakelaar
- enkele wisselschakelaar
- dubbele wisselschakelaar
- plafondlichtpunt
- wandaansluitpunt verlichting
- rookmelder
- co2 sensor
- themoslaat
- loze leiding
- bedrade leiding
- centrale antenne aansluiting
- telefoon en data aansluiting
- centraal aardpunt
- wandcontactdoos enkel geaard
- wandcontactdoos dubbel geaard, verticaal
- wandcontactdoos dubbel geaard, horizontaal
- wandcontactdoos enkel waterdicht
- periplex, aansluiting voor elektrische kooktoestellen
- videfoon
- bel
- beldrukker

Afkortingen installaties

- afz afzuigkap
- cv centrale verwarming
- utp data aansluiting
- er elektrische radiator
- hwa hemelwaterafvoer
- kk koelkast
- LL loze leiding
- MK meterkast
- mv mechanische ventilatie
- per perilex
- rm rookmelder
- th thermostaat
- wd wasdroger
- wm wasmachine
- wp warmtepomp
- wtw warmtelerugwinunit
- wko warmte koude opslag-unit
- co2 co2 sensor
- vr verblijfsruimte
- vkr verkeersruimte
- br bergruimte
- bdr badruimte

Installatie(s)

- verdelier vloerverwarming
- elektrische radiator
- plafondventiel afvoer ventilatie
- wand-unit toevoer ventilatie
- plafond-unit toevoer ventilatie
- ventilatie box
- opstelplaats wasmachine/droger
- warmtepomp
- schacht
- meterkast
- douchegoot en douchekraan met sproeier

Overige

- in het werk gestort beton
- prefab beton
- metseiwerk kalkzandsteen
- metseiwerk baksteen
- isolatie zachte persing
- isolatie harde persing
- naaldhout
- beplanting
- loggiabeglazing, vouwpui
- schaarhekken

Toelichting:

- alle maatvoering betreft circa maatvoering en is aangegeven in centimeters
- elektra aansluitpunten, keukenopstelling, ventilatiepunten, radiatoren en rookmelders zijn indicatief aangegeven
- voor de bepaling van de daglichttoedeling conform het bouwbesluit is in enkele verblijfsruimtes de 'krijtstreep methode' toegepast
- mogelijk zijn niet alle symbolen van toepassing in dit appartement/deze woning
- installaties zijn indicatief weergegeven en kunnen wijzigen in de definitieve plattegrond indeling
- keukenvoorzieningen qua installatie indicatief weergegeven. Definitieve opgave cf. 0-tekeningen Keukenvision
- CO²-sensoren zijn geïntegreerd in de Ventt units



opdrachtgever
project
bouwnr.
schaal
formaat
datum

OCE
O082-ENERGIEPARK LEIDEN
23 - type M6 (2e)
1:50
A3
29.05.2026



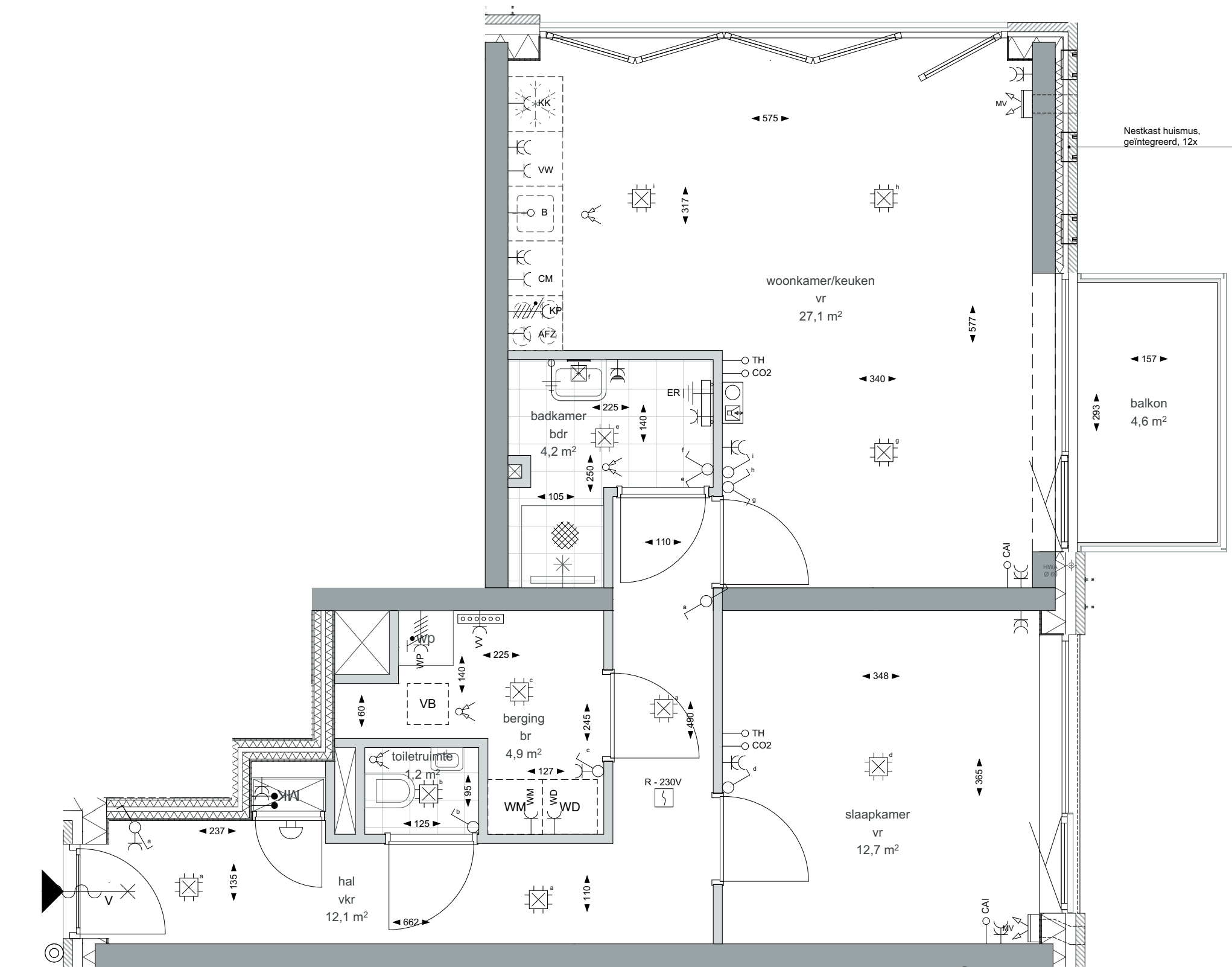

Renvooi

Elektra & verlichting

- enkele schakelaar
- serieschakelaar
- enkele wisselschakelaar
- dubbele wisselschakelaar
- plafondlichtpunt
- wandaansluitpunt verlichting
- rookmelder
- co2 sensor
- thermostaat
- loze leiding
- bedrade leiding
- centrale antenne aansluiting
- telefoon en data aansluiting
- centraal aardpunt
- wandcontactdoos enkel geaard
- wandcontactdoos dubbel geaard, verticaal
- wandcontactdoos dubbel geaard, horizontaal
- wandcontactdoos enkel waterdicht
- periplex, aansluiting voor elektrische kooktoestellen
- videfoon
- bel
- beldrukker

Afkortingen installaties

- afz afzuigkap
- cv centrale verwarming
- utp data aansluiting
- er elektrischer radiator
- hwa hemelwaterafvoer
- kk koelkast
- LL loze leiding
- MK meterkast
- mv mechanische ventilatie
- per perilex
- rm rookmelder
- th thermostaat
- wd wasdroger
- wm wasmachine
- wp warmtepomp
- wtw warmterugwinunit
- wko warmte koude opslag-unit
- co2 co2 sensor

- vr verblijfsruimte
- vkr verkeersruimte
- br bergruimte
- bdr badruimte

Installatie(s)

- verdelier vloerverwarming
- elektrische radiator
- plafondventiel afvoer ventilatie
- wand-unit toevoer ventilatie
- plafond-unit toevoer ventilatie
- ventilatie box
- opstelplaats wasmachine/droger
- warmtepomp
- schacht
- meterkast
- douchegoot en douchekraan met sproeier

Overige

- in het werk gestort beton
- prefab beton
- metselwerk kalkzandsteen
- metselwerk baksteen
- isolatie zachte persing
- isolatie harde persing
- naaldhout
- beplanting
- loggiabeglazing, vouwpui
- schaarhekken

Toelichting:

- alle maatvoering betreft circa maatvoering en is aangegeven in centimeters
- elektra aansluitpunten, keukenopstelling, ventilatiepunten, radiatoren en rookmelders zijn indicatief aangegeven
- voor de bepaling van de daglichttoedeling conform het bouwbesluit is in enkele verblijfsruimtes de 'krijtstreep methode' toegepast
- mogelijk zijn niet alle symbolen van toepassing in dit appartement/deze woning
- installaties zijn indicatief weergegeven en kunnen wijzigen in de definitieve plattegrond indeling
- keukenvoorzieningen qua installatie indicatief weergegeven. Definitieve opgave cf. 0-tekeningen Keukenvisioen
- CO2-sensoren zijn geïntegreerd in de Ventit units

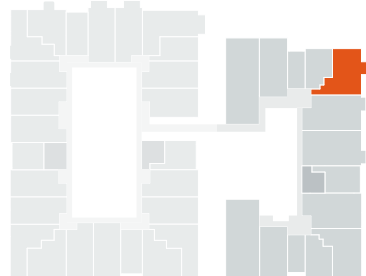
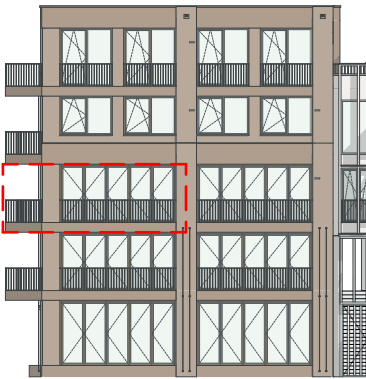

opdrachtgever
project
bouwnr.
schaal
formaat
datum

OC
O082-ENERGIEPARK LEIDEN
24 - type M13 (2e)
1:50
A3
29.05.2026



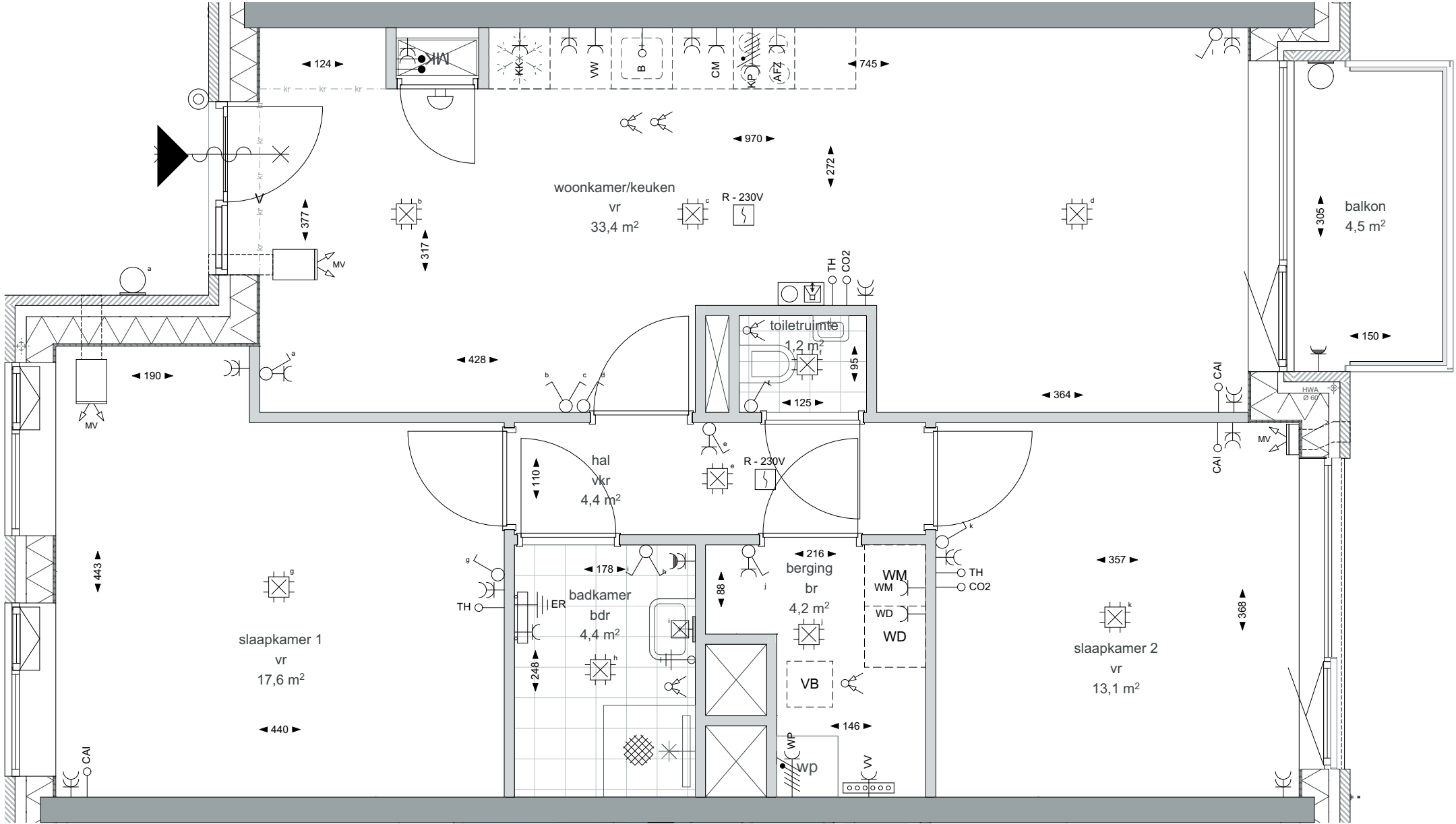

Renvooi

Elektra & verlichting

- enkele schakelaar
- serieschakelaar
- enkele wisselschakelaar
- dubbele wisselschakelaar
- plafondlichtpunt
- wandaansluitpunt verlichting
- rookmelder
- co2 sensor
- thermostaat
- loze leiding
- bedrade leiding
- centrale antenne aansluiting
- telefoon en data aansluiting
- centraal aardpunt
- wandcontactdoos enkel geaard
- wandcontactdoos dubbel geaard, verticaal
- wandcontactdoos dubbel geaard, horizontaal
- wandcontactdoos enkel waterdicht
- periplex, aansluiting voor elektrische kooktoestellen
- videfoon
- bel
- beldrukker

Afkortingen installaties

- afz afzuigkap
- cv centrale verwarming
- utp data aansluiting
- er elektrische radiator
- hwa hemelwaterafvoer
- kk koelkast
- LL loze leiding
- MK meterkast
- mv mechanische ventilatie
- per perilex
- rm rookmelder
- th thermostaat
- wd wasdroger
- wm wasmachine
- wp warmtepomp
- wtw warmterugwinunit
- wko warmte koude opslag-unit
- co2 co2 sensor
- vr verblijfsruimte
- vkr verkeersruimte
- br bergruimte
- bdr badruimte

Installatie(s)

- verdelers vloerverwarming
- elektrische radiator
- plafondventiel afvoer ventilatie
- wand-unit toevoer ventilatie
- plafond-unit toevoer ventilatie
- ventilatie box
- opstelplaats wasmachine/droger
- warmtepomp
- schacht
- meterkast
- douchegoot en douchekraan met sproeier
- Overige**
- in het werk gestort beton
- prefab beton
- metselwerk kalkzandsteen
- metselwerk baksteen
- isolatie zachte persing
- isolatie harde persing
- naalddhout
- beplanting
- loggiabeglazing, vouwpui
- schaarhekken

Toelichting:
- alle maatvoering betreft circa maatvoering en is aangegeven in centimeters
- elektra aansluitpunten, keukenopstelling, ventilatiepunten, radiatoren en rookmelders zijn indicatief aangegeven
- voor de bepaling van de daglichttoedeling conform het bouwbesluit is in enkele verblijfsruimtes de 'krijtstreep methode' toegepast
- mogelijk zijn niet alle symbolen van toepassing in dit appartement/deze woning
- installaties zijn indicatief weergegeven en kunnen wijzigen in de definitieve plattegrond indeling
- keukenvoorzieningen qua installatie indicatief weergegeven. Definitieve opgave cf. 0-tekeningen Keukenvision
- CO₂-sensoren zijn geïntegreerd in de Ventti units

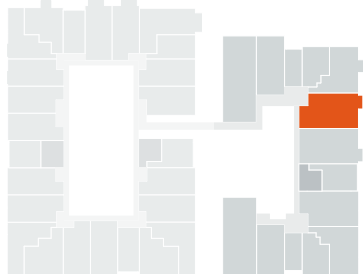

opdrachtgever
project
bouwnr.
schaal
formaat
datum

OCE
O082-ENERGIEPARK LEIDEN
25 - type D4 (2e)
1:50
A3
29.05.2026



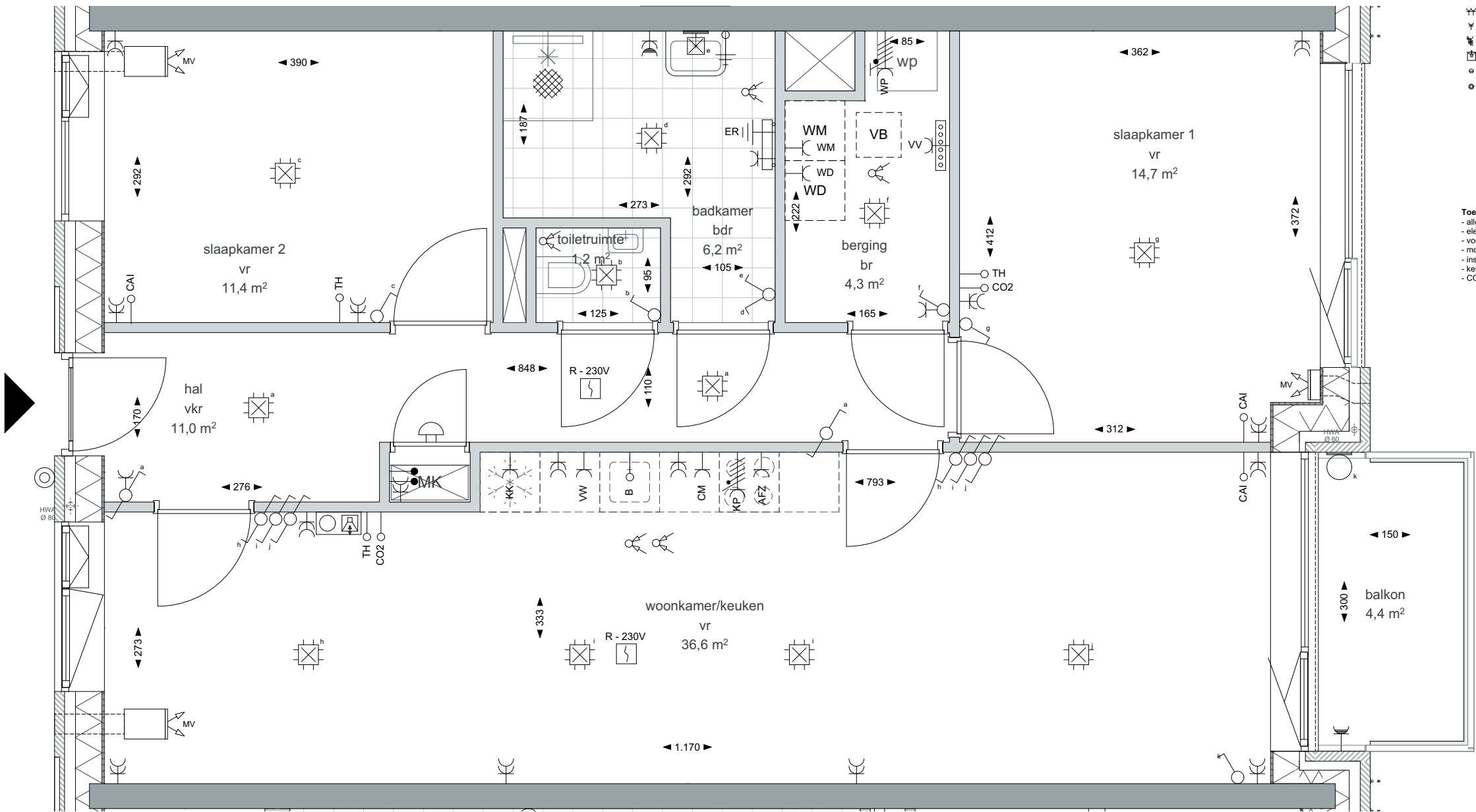

Renvooi

Elektra & verlichting

- enkele schakelaar
- serieschakelaar
- enkele wisselschakelaar
- dubbele wisselschakelaar
- plafondlichtpunt
- wandaansluitpunt verlichting
- rookmelder
- co2 sensor
- thermostaat
- loze leiding
- bedrade leiding
- centrale antenne aansluiting
- telefoon en data aansluiting
- centraal aardpunt
- wandcontactdoos enkel geaard
- wandcontactdoos dubbel geaard, verticaal
- wandcontactdoos dubbel geaard, horizontaal
- wandcontactdoos enkel waterdicht
- periplex, aansluiting voor elektrische kooktoestellen
- videfoon
- bel
- beldrukker

Afkortingen instalaties

- afz afzuigkap
- cv centrale verwarming
- utp data aansluiting
- er elektrische radiator
- hwa hemelwaterafvoer
- kk koelkast
- LL loze leiding
- MK meterkast
- mv mechanische ventilatie
- per perilex
- rm rookmelder
- th thermostaat
- wd wasdroger
- wm wasmachine
- wp warmtepomp
- wtw warmterugwinunit
- wko warmte koude opslag-unit
- co2 co2 sensor
- vr verblijfsruimte
- vrk verkeersruimte
- br berging
- bdr badruimte

Installatie(s)

- verdelers vloerverwarming
- elektrische radiator
- plafondventiel afvoer ventilatie
- wand-unit toevoer ventilatie
- plafond-unit toevoer ventilatie
- ventilatie box
- opstelplaats wasmachine/droger
- warmtepomp
- schacht
- meterkast
- douchegoot en douchekraan met sproeier

Overige

- in het werk gestort beton
- prefab beton
- metseiwerk kalkzandsteen
- metseiwerk baksteen
- isolatie zachte persing
- isolatie harde persing
- naalddhout
- beplanting
- loggiabeglazing, vouwpui
- schaarhekken

Toelichting:

- alle maatvoering betreft circa maatvoering en is aangegeven in centimeters
- elektra aansluitpunten, keukenopstelling, ventilatiepunten, radiatoren en rookmelders zijn indicatief aangegeven
- voor de bepaling van de daglichttoedeling conform het bouwbesluit is in enkele verblijfsruimtes de 'krijlstreep methode' toegepast
- mogelijk zijn niet alle symbolen van toepassing in dit appartement/deze woning
- installaties zijn indicatief weergegeven en kunnen wijzigen in de definitieve plattegrond indeling
- keukenvoorzieningen qua installatie indicatief weergegeven. Definitieve opgave cf. 0-tekeningen Keukenvision
- CO₂-sensoren zijn geïntegreerd in de Ventit units

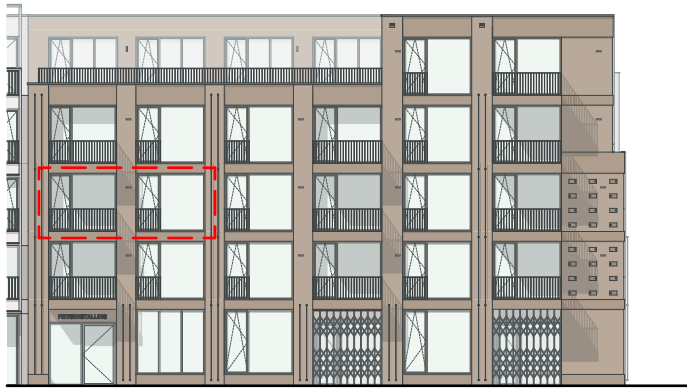

opdrachtgever
project
bouwnr.
schaal
formaat
datum

OCE
O082-ENERGIEPARK LEIDEN
26 - type D5 (2e)
1:50
A3
29.05.2026



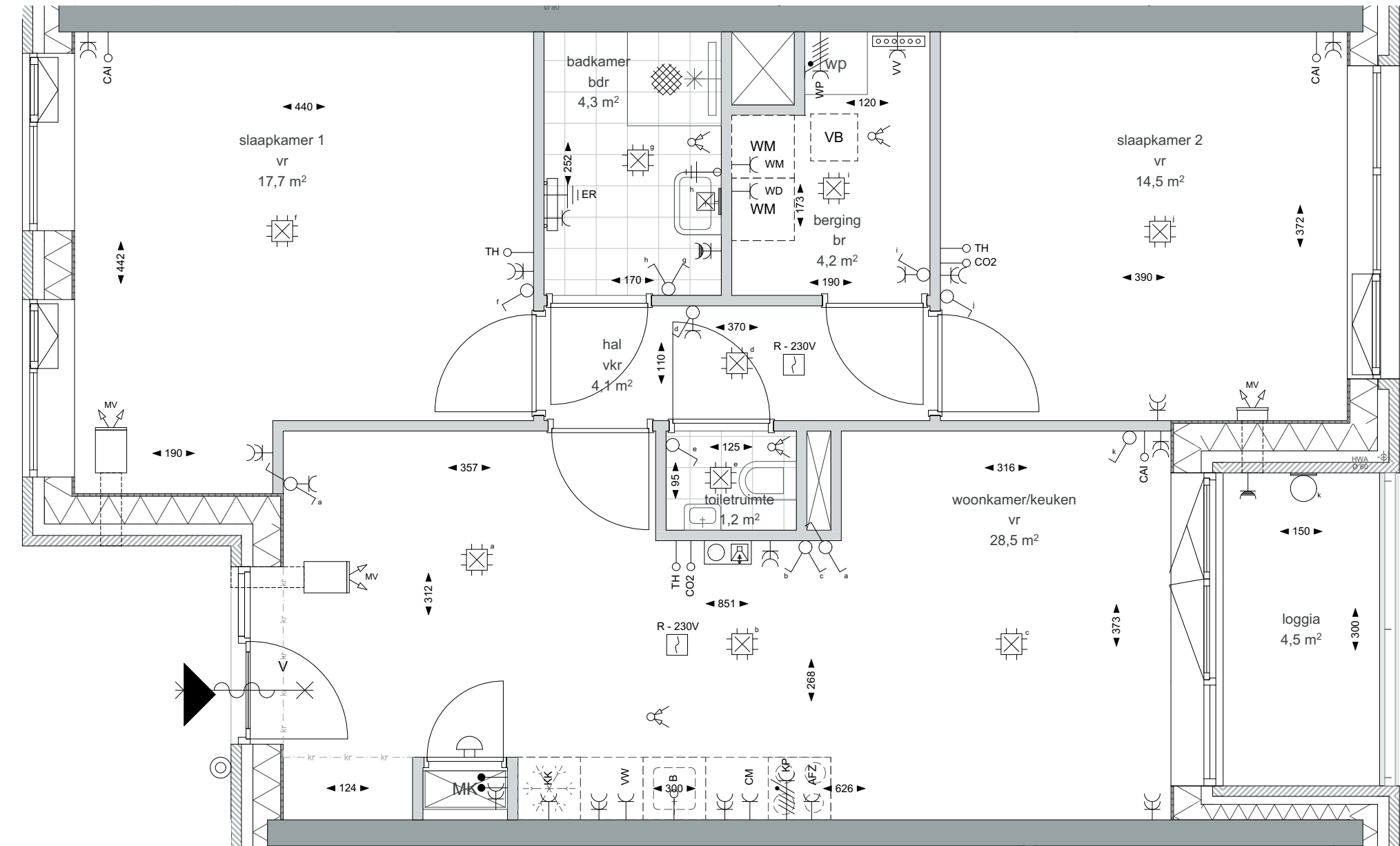

Renvooi

Elektra & verlichting

- enkele schakelaar
- serieschakelaar
- enkele wisselschakelaar
- dubbele wisselschakelaar
- plafondlichtpunt
- wandaansluitpunt verlichting
- rookmelder
- co2 sensor
- thermostaat
- loze leiding
- bedrade leiding
- centrale antenne aansluiting
- telefoon en data aansluiting
- centraal aardpunt
- wandcontactdoos enkel geaard
- wandcontactdoos dubbel geaard, verticaal
- wandcontactdoos dubbel geaard, horizontaal
- wandcontactdoos enkel waterdicht
- periplex, aansluiting voor elektrische kooktoestellen
- videfoon
- bel
- beldrukker

Afkortingen installaties

- afz afzuigkap
- cv centrale verwarming
- utp data aansluiting
- er elektrische radiator
- hwa hemelwaterafvoer
- kk koelkast
- LL loze leiding
- MK meterkast
- mv mechanische ventilatie
- per perilex
- rm rookmelder
- th thermostaat
- wd wasdroger
- wm wasmachine
- wp warmtepomp
- wtw warmterugwinunit
- wko warmte koude opslag-unit
- co2 co2 sensor
- vr verblijfsruimte
- vkr verkeersruimte
- br bergruimte
- bdr badruimte

Installatie(s)

- verdelers vloerverwarming
- elektrische radiator
- plafondventiel afvoer ventilatie
- wand-unit toevoer ventilatie
- plafond-unit toevoer ventilatie
- ventilatie box
- opstelplaats wasmachine/droger
- warmtepomp
- schacht
- meterkast
- douchegoot en douchekraan met sproeier

Overige

- in het werk gestort beton
- prefab beton
- metselwerk kalkzandsteen
- metselwerk baksteen
- isolatie zachte persing
- isolatie harde persing
- naalddhout
- beplanting
- loggiabeglazing, vouwpui
- schaarhekken

Toelichting:

- alle maatvoering betreft circa maatvoering en is aangegeven in centimeters
- elektra aansluitpunten, keukenopstelling, ventilatiepunten, radiatoren en rookmelders zijn indicatief aangegeven
- voor de bepaling van de daglichttoedeling conform het bouwbesluit is in enkele verblijfsruimtes de 'krijtstreep methode' toegepast
- mogelijk zijn niet alle symbolen van toepassing in dit appartement/deze woning
- installaties zijn indicatief weergegeven en kunnen wijzigen in de definitieve plattegrond indeling
- keukenvoorzieningen qua installatie indicatief weergegeven. Definitieve opgave cf. 0-tekeningen Keukenvisioen
- CO2-sensoren zijn geïntegreerd in de Ventit units



opdrachtgever
project
bouwnr.
schaal
formaat
datum

OCE
O082-ENERGIEPARK LEIDEN
27 - type D7 (2e)
1:50
A3
29.05.2026



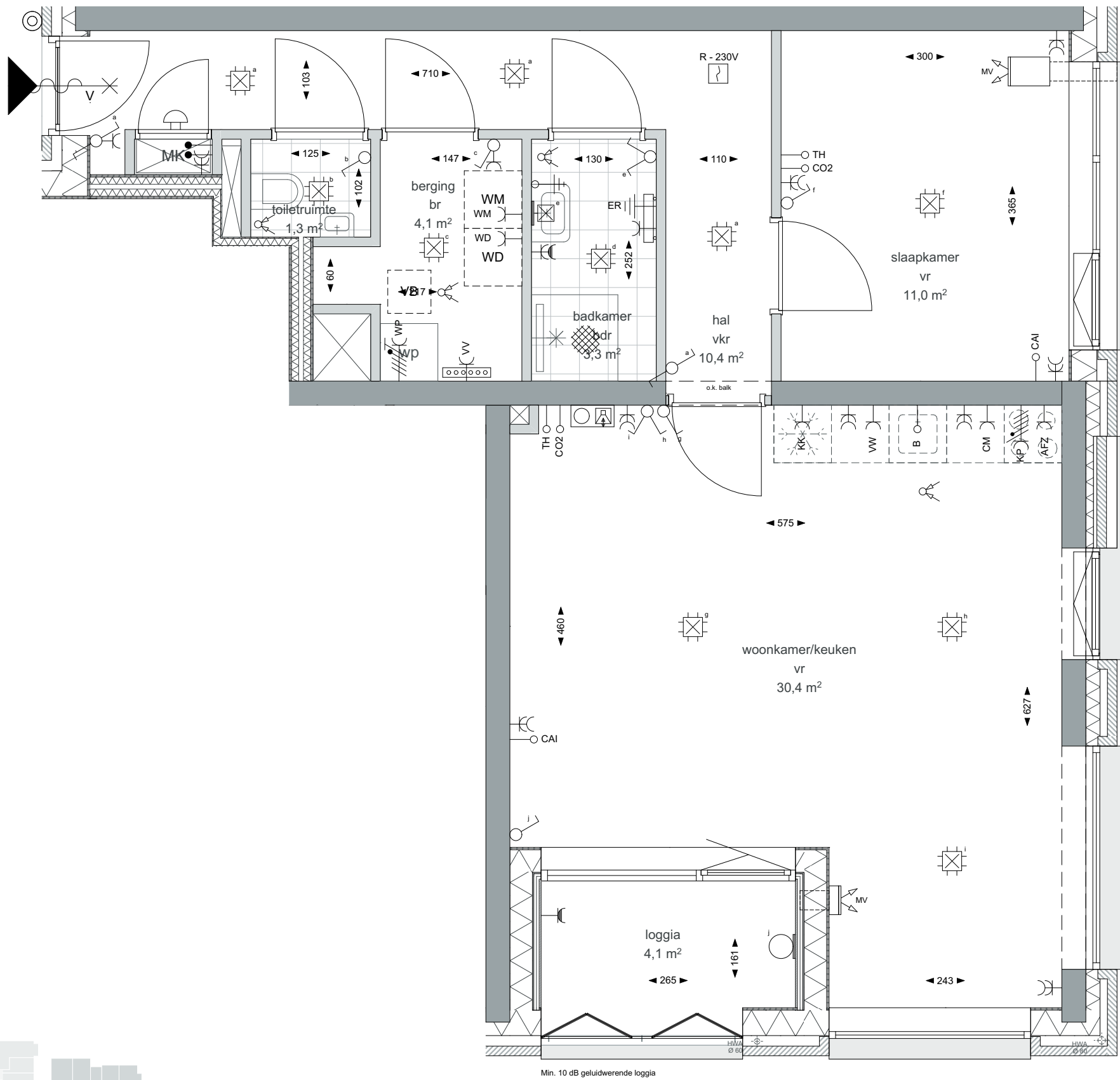

Renvooi

Elektra & verlichting

- enkele schakelaar
- serieschakelaar
- enkele wisselschakelaar
- dubbele wisselschakelaar
- plafondlichtpunt
- wandaansluitpunt verlichting
- rookmelder
- co2 sensor
- thermostaat
- loze leiding
- bedrade leiding
- centrale antenne aansluiting
- telefoon en data aansluiting
- centraal aardpunt
- wandcontactdoos enkel geaard
- wandcontactdoos dubbel geaard, verticaal
- wandcontactdoos dubbel geaard, horizontaal
- wandcontactdoos enkel waterdicht
- periplex, aansluiting voor elektrische kooktoestellen
- videofoon
- bel
- beldrukker

Afkortingen installaties

- afz afzuigkap
- cv centrale verwarming
- utp data aansluiting
- er elektrische radiator
- hwa hemelwaterafvoer
- kk koelkast
- LL loze leiding
- MK meterkast
- mv mechanische ventilatie
- per perilex
- rm rookmelder
- th thermostaat
- wd wasdroger
- wm wasmachine
- wp warmtepomp
- wtw warmterugwinunit
- wko warmte koude opslag-unit
- co2 co2 sensor
- vr verblijfsruimte
- vkr verkeersruimte
- br bergruimte
- bdr badruimte

Installatie(s)

- verdelier vloerverwarming
- elektrische radiator
- plafondventiel afvoer ventilatie
- wand-unit toevoer ventilatie
- plafond-unit toevoer ventilatie
- ventilatie box
- opstelplaats wasmachine/droger
- warmtepomp
- schacht
- meterkast
- douchegoot en douchekraan met sproeier

Overige

- in het werk gestort beton
- prefab beton
- metselwerk kalkzandsteen
- metselwerk baksteen
- isolatie zachte persing
- isolatie harde persing
- naaldhout
- beplanting
- loggiabeglazing, vouwpuil
- schaarhekken

Toelichting:

- alle maatvoering betreft circa maatvoering en is aangegeven in centimeters
- elektra aansluitpunten, keukenopstelling, ventilatiepunten, radiatoren en rookmelders zijn indicatief aangegeven
- voor de bepaling van de daglichttoedeling conform het bouwbesluit is in enkele verblijfsruimtes de 'krijlstreep methode' toegepast
- mogelijk zijn niet alle symbolen van toepassing in dit appartement/deze woning
- installaties zijn indicatief weergegeven en kunnen wijzigen in de definitieve plattegrond indeling
- keukenvoorzieningen qua installatie indicatief weergegeven. Definitieve opgave cf. 0-tekeningen Keukenvision
- CO²-sensoren zijn geïntegreerd in de Ventit units

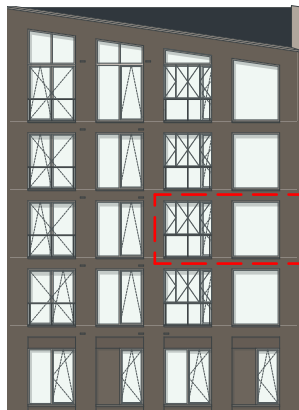

opdrachtgever
project
bouwnr.
schaal
formaat
datum

OCÉ
O082-ENERGIEPARK LEIDEN
28 - type M7 (2e)
1:50
A3
29.05.2026



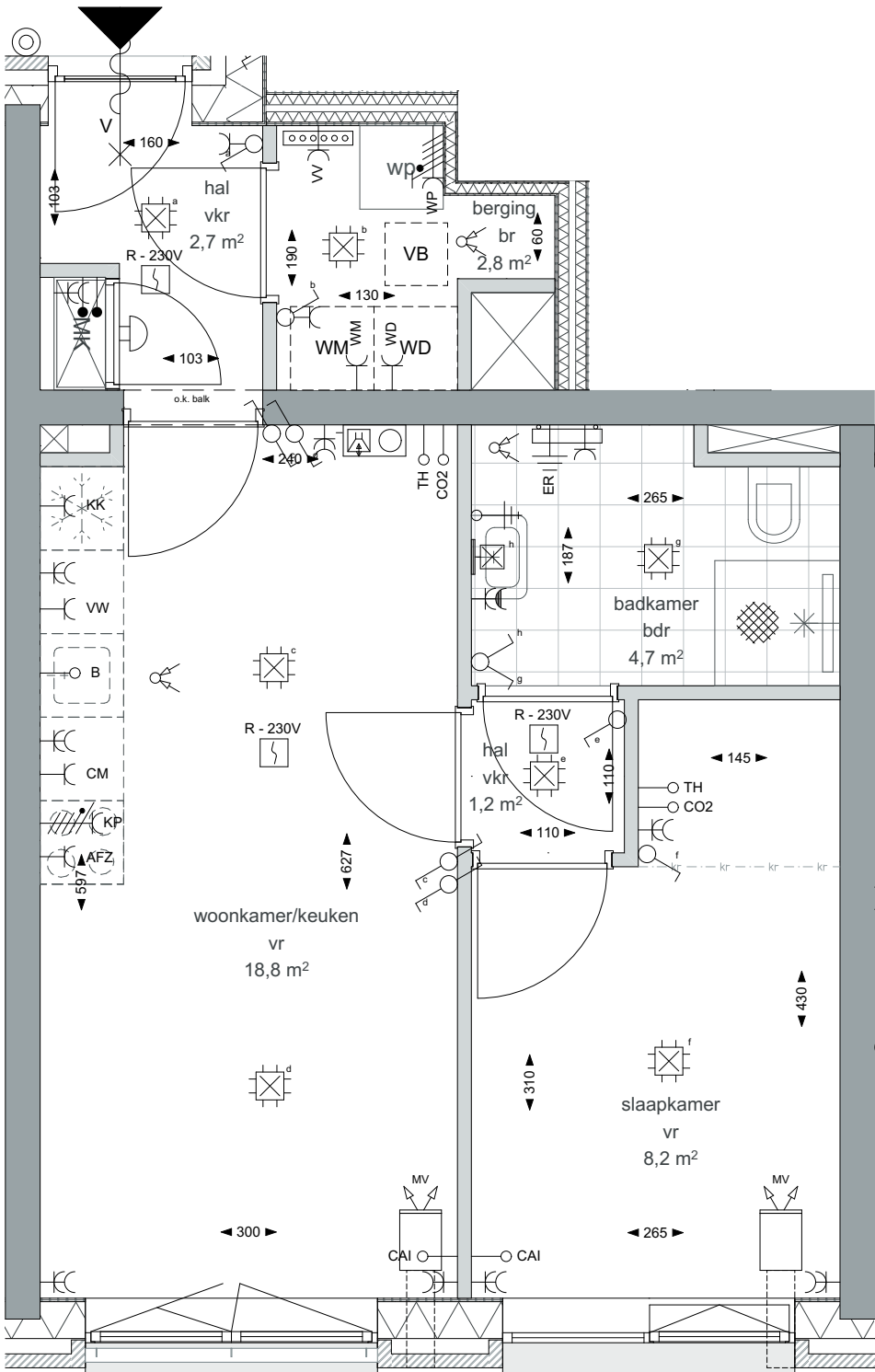

Renvooi

Elektra & verlichting

- enkele schakelaar
- serieschakelaar
- enkele wisselschakelaar
- dubbele wisselschakelaar
- plafondlichtpunt
- wandaansluitpunt verlichting
- rookmelder
- co2 sensor
- thermostaat
- loze leiding
- bedrade leiding
- centrale antenne aansluiting
- telefoon en data aansluiting
- centraal aardpunt
- wandcontactdoos enkel geaard
- wandcontactdoos dubbel geaard, verticaal
- wandcontactdoos dubbel geaard, horizontaal
- wandcontactdoos enkel waterdicht
- periplex, aansluiting voor elektrische kooktoestellen
- videfoon
- bel
- beldrukker

Afkortingen installaties

- afz afzuigkap
- cv centrale verwarming
- utp data aansluiting
- er elektrische radiator
- hwa hemelwaterafvoer
- kk koelkast
- LL loze leiding
- MK meterkast
- mv mechanische ventilatie
- per perilex
- rm rookmelder
- th thermostaat
- wd wasdroger
- wm wasmachine
- wp warmtepomp
- wtw warmtelerugwinunit
- wko warmte koude opslag-unit
- co2 co2 sensor
- vr verblijfsruimte
- vkr verkeersruimte
- br bergruimte
- bdr badruimte

Installatie(s)

- verdelers vloerverwarming
- elektrische radiator
- plafondventiel afvoer ventilatie
- wand-unit toevoer ventilatie
- plafond-unit toevoer ventilatie
- ventilatie box
- opstelplaats wasmachine/droger
- warmtepomp
- schacht
- meterkast
- douchegoot en douchekraan met sproeier

Overige

- in het werk gestort beton
- prefab beton
- metselwerk kalkzandsteen
- metselwerk baksteen
- isolatie zachte persing
- isolatie harde persing
- naaldhout
- beplanting
- loggiabeglazing, vouwpui
- schaarhekken

Toelichting:

- alle maatvoering betreft circa maatvoering en is aangegeven in centimeters
- elektra aansluitpunten, keukenopstelling, ventilatiepunten, radiatoren en rookmelders zijn indicatief aangegeven
- voor de bepaling van de daglichttoedeling conform het bouwbesluit is in enkele verblijfsruimtes de 'krijtstreep methode' toegepast
- mogelijk zijn niet alle symbolen van toepassing in dit appartement/deze woning
- installaties zijn indicatief weergegeven en kunnen wijzigen in de definitieve plattegrond indeling
- keukenvoorzieningen qua installatie indicatief weergegeven. Definitieve opgave cf. 0-tekeningen Keukenvision
- CO2-sensoren zijn geïntegreerd in de Ventti units

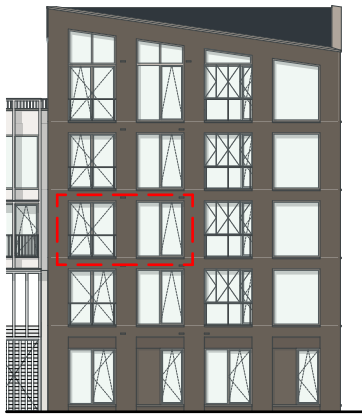

opdrachtgever
project
bouwnr.
schaal
formaat
datum

OCE
O082-ENERGIEPARK LEIDEN
29 - type M8 (2e)
1:50
A3
29.05.2026



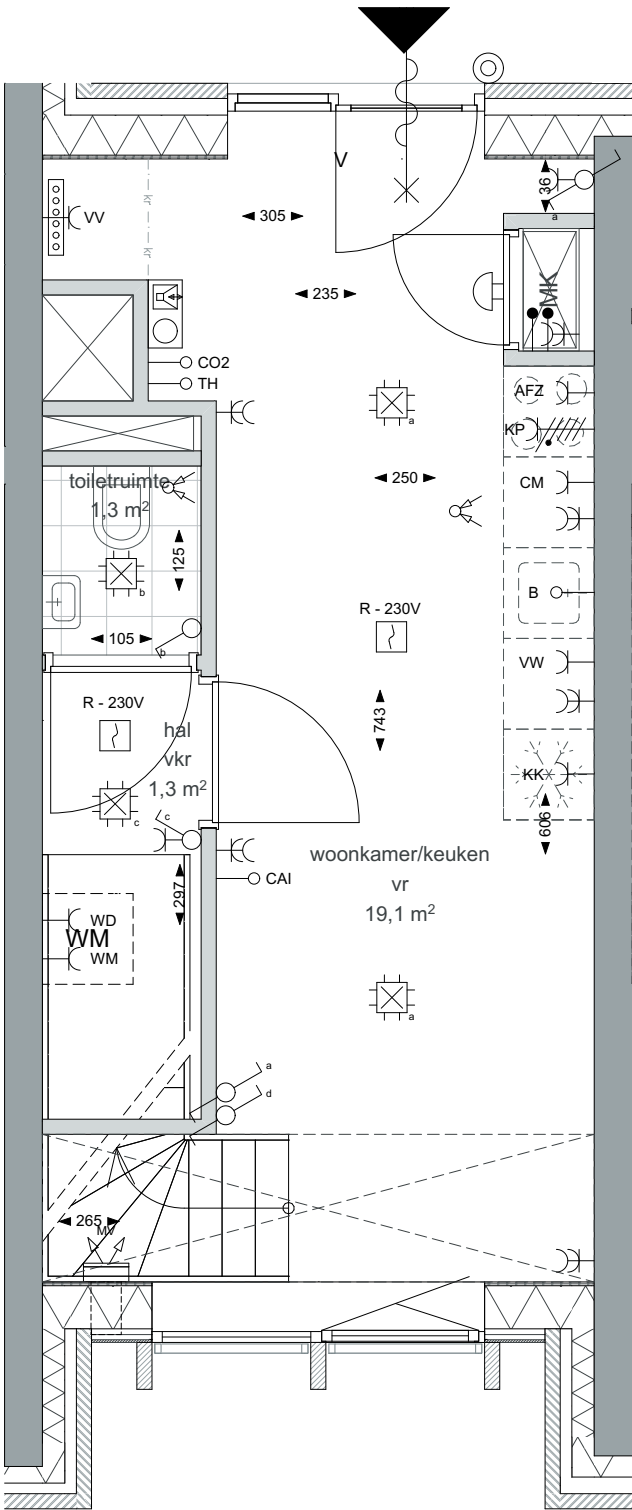

Renvooi

Elektra & verlichting

- enkele schakelaar
- serieschakelaar
- enkele wisselschakelaar
- dubbele wisselschakelaar
- plafondlichtpunt
- wandaansluitpunt verlichting
- rookmelder
- co2 sensor
- thermostaat
- loze leiding
- bedrade leiding
- centrale antenne aansluiting
- telefoon en data aansluiting
- centraal aardpunt
- wandcontactdoos enkel geaard
- wandcontactdoos dubbel geaard, verticaal
- wandcontactdoos dubbel geaard, horizontaal
- wandcontactdoos enkel waterdicht
- periplex, aansluiting voor elektrische kooktoestellen
- videfoon
- bel
- beldrukker

Afkortingen installaties

- afz afzuigkap
- cv centrale verwarming
- utp data aansluiting
- er elektrische radiator
- hwa hemelwaterafvoer
- kk koelkast
- LL loze leiding
- MK meterkast
- mv mechanische ventilatie
- per perilex
- rm rookmelder
- th thermostaat
- wd wasdroger
- wm wasmachine
- wp warmtepomp
- wtw warmtelerugwinunit
- wko warmte koude opslag-unit
- co2 co2 sensor
- vr verblijfsruimte
- vkr verkeersruimte
- br bergruimte
- bdr badruimte

Installatie(s)

- verdelers vloerverwarming
- elektrische radiator
- plafondventiel afvoer ventilatie
- wand-unit toevoer ventilatie
- plafond-unit toevoer ventilatie
- ventilatie box
- opstelplaats wasmachine/droger
- warmtepomp
- schacht
- meterkast
- douchegoot en douchekraan met sproeier

Overige

- in het werk gestort beton
- prefab beton
- metseelwerk kalkzandsteen
- metseelwerk baksteen
- isolatie zachte persing
- isolatie harde persing
- naaldhout
- beplanting
- loggiabeglazing, vouwpui
- schaarhekken

Toelichting:

- alle maatvoering betreft circa maatvoering en is aangegeven in centimeters
- elektra aansluitpunten, keukenopstelling, ventilatiepunten, radiatoren en rookmelders zijn indicatief aangegeven
- voor de bepaling van de daglichttoedeling conform het bouwbesluit is in enkele verblijfsruimtes de 'krijlstreep methode' toegepast
- mogelijk zijn niet alle symbolen van toepassing in dit appartement/deze woning
- installaties zijn indicatief weergegeven en kunnen wijzigen in de definitieve plattegrond indeling
- keukenvoorzieningen qua installatie indicatief weergegeven. Definitieve opgave cf. 0-tekeningen Keukenvision
- CO2-sensoren zijn geïntegreerd in de Ventt units



opdrachtgever
project
bouwnr.
schaal
formaat
datum

OCE
O082-ENERGIEPARK LEIDEN
30 - type M9 (2e - zuid)
1:50
A3
29.05.2026



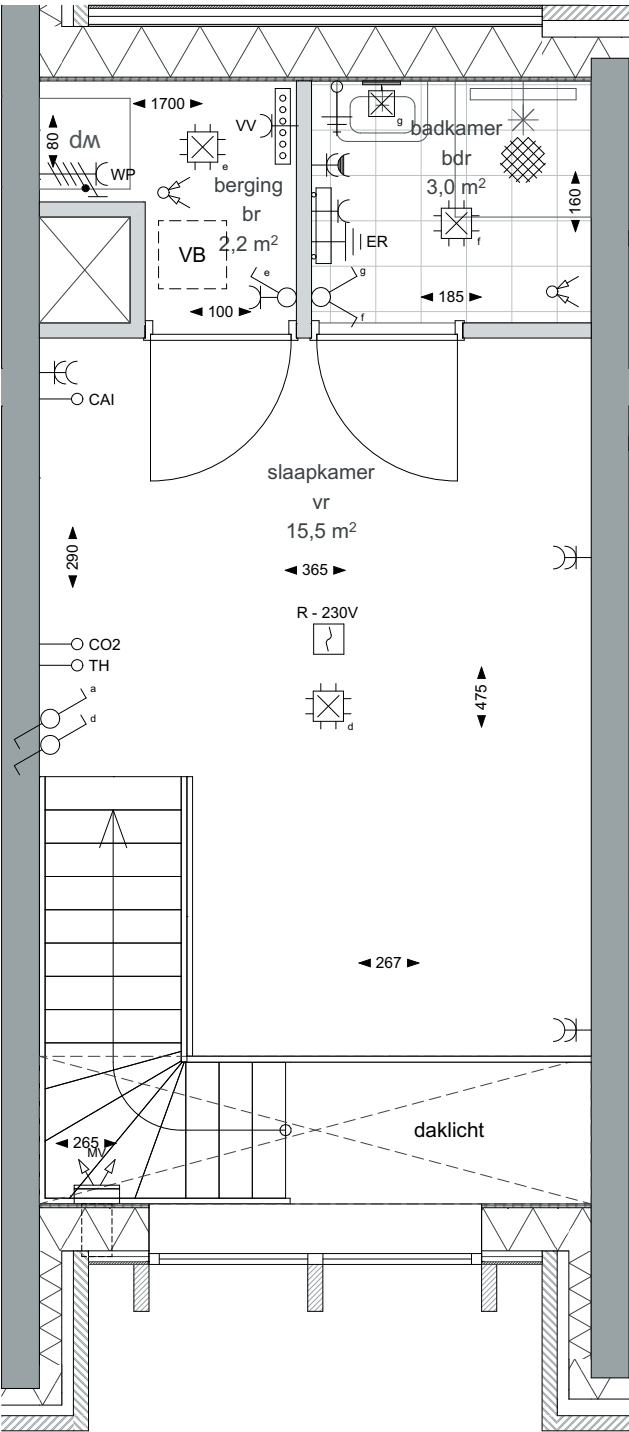

Renvooi

Elektra & verlichting

- enkele schakelaar
- serieschakelaar
- enkele wisselschakelaar
- dubbele wisselschakelaar
- plafondlichtpunt
- wandaansluitpunt verlichting
- rookmelder
- co2 sensor
- thermostaat
- loze leiding
- bedrade leiding
- centrale antenne aansluiting
- telefoon en data aansluiting
- centraal aardpunt
- wandcontactdoos enkel geaard
- wandcontactdoos dubbel geaard, verticaal
- wandcontactdoos dubbel geaard, horizontaal
- wandcontactdoos enkel waterdicht
- periplex, aansluiting voor elektrische kooktoestellen
- videofoon
- bel
- beldrukker

Afkortingen installaties

- afz afzuigkap
- cv centrale verwarming
- utp data aansluiting
- er elektrische radiator
- hwa hemelwaterafvoer
- kk koelkast
- LL loze leiding
- MK meterkast
- mv mechanische ventilatie
- per perilex
- rm rookmelder
- th thermostaat
- wd wasdroger
- wm wasmachine
- wp warmtepomp
- wtw warmtelerugwinunit
- wko warmte koude opslag-unit
- co2 co2 sensor
- vr verblijfsruimte
- vrk verkeersruimte
- br bergruimte
- bdr badruimte

Installatie(s)

- verdelers vloerverwarming
- elektrische radiator
- plafondventiel afvoer ventilatie
- wand-unit toevoer ventilatie
- plafond-unit toevoer ventilatie
- ventilatie box
- opstelplaats wasmachine/droger
- warmtepomp
- schacht
- meterkast
- douchegoot en douchekraan met sproeier

Overige

- in het werk gestort beton
- prefab beton
- metselwerk kalkzandsteen
- metselwerk baksteen
- isolatie zachte persing
- isolatie harde persing
- naaldhout
- beplanting
- loggiabeglazing, vouwpui
- schaarhekken

Toelichting:

- alle maatvoering betreft circa maatvoering en is aangegeven in centimeters
- elektra aansluitpunten, keukenopstelling, ventilatiepunten, radiatoren en rookmelders zijn indicatief aangegeven
- voor de bepaling van de daglichttoedeling conform het bouwbesluit is in enkele verblijfsruimtes de 'krijlstreep methode' toegepast
- mogelijk zijn niet alle symbolen van toepassing in dit appartement/deze woning
- installaties zijn indicatief weergegeven en kunnen wijzigen in de definitieve plattegrond indeling
- keukenvoorzieningen qua installatie indicatief weergegeven. Definitieve opgave cf. 0-tekeningen Keukenvision
- CO²-sensoren zijn geïntegreerd in de Ventt units



opdrachtgever
project
bouwnr.
schaal
formaat
datum

OCE
O082-ENERGIEPARK LEIDEN
30 - type M9 (3e - zuid)
1:50
A3
29.05.2026



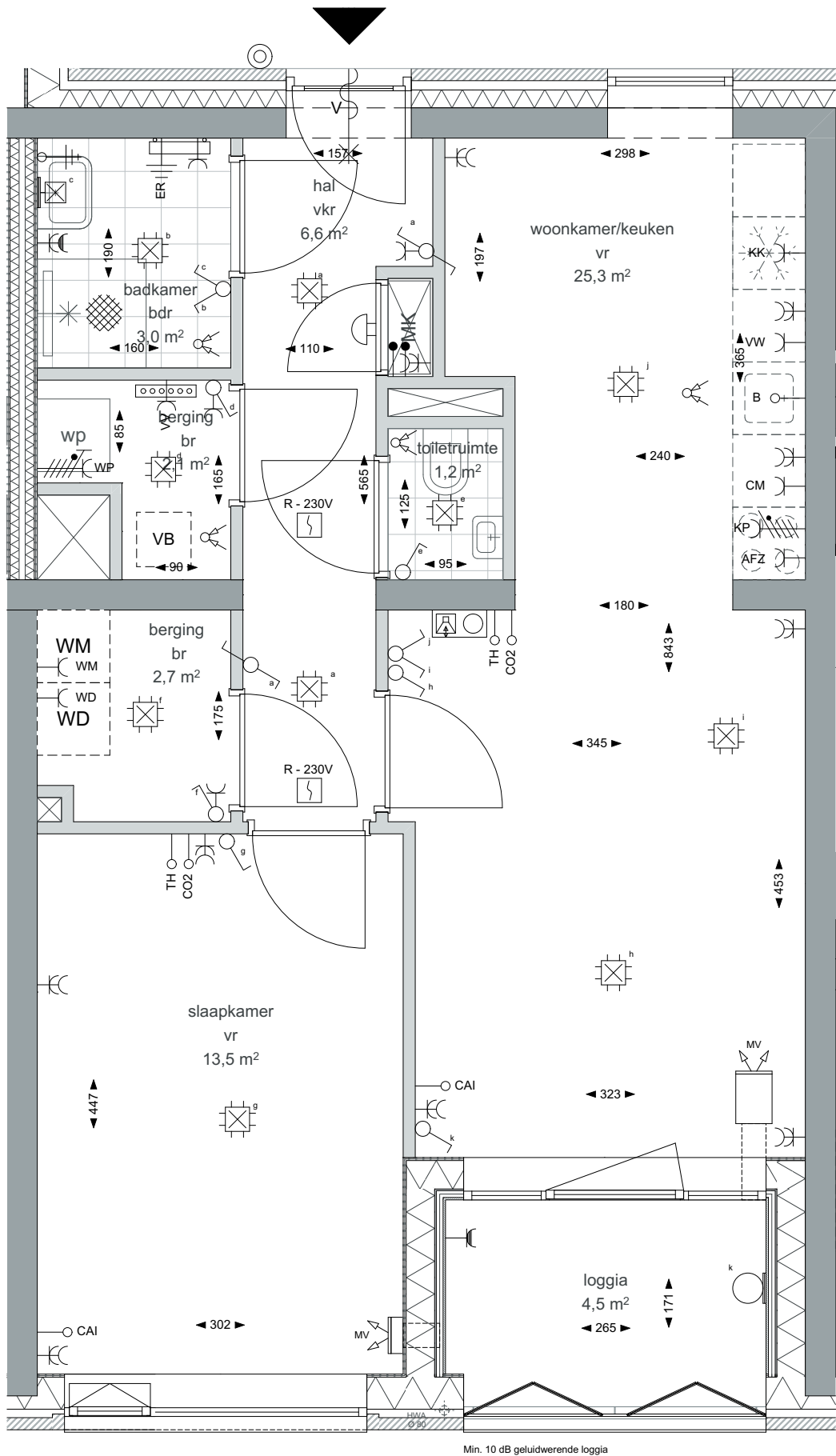

Renvooi

Elektra & verlichting

- enkele schakelaar
- serieschakelaar
- enkele wisselschakelaar
- dubbele wisselschakelaar
- plafondlichtpunt
- wandaansluitpunt verlichting
- rookmelder
- co2 sensor
- thermostaat
- loze leiding
- bedrade leiding
- centrale antenne aansluiting
- telefoon en data aansluiting
- centraal aardpunt
- wandcontactdoos enkel geaard
- wandcontactdoos dubbel geaard, verticaal
- wandcontactdoos dubbel geaard, horizontaal
- wandcontactdoos enkel waterdicht
- periplex, aansluiting voor elektrische kooktoestellen
- videfoon
- bel
- beldrukker

Afkortingen installaties

- afz afzuigkap
- cv centrale verwarming
- utp data aansluiting
- er elektrische radiator
- hwa hemelwaterafvoer
- kk koelkast
- LL loze leiding
- MK meterkast
- mv mechanische ventilatie
- per perilex
- rm rookmelder
- th thermostaat
- wd wasdroger
- wm wasmachine
- wp warmtepomp
- wtw warmtelerugwinunit
- wko warmte koude opslag-unit
- co2 co2 sensor

Installatie(s)

- verdelers vloerverwarming
- elektrische radiator
- plafondventiel afvoer ventilatie
- wand-unit toevoer ventilatie
- plafond-unit toevoer ventilatie
- ventilatie box
- opstelplaats wasmachine/droger
- warmtepomp
- schacht
- meterkast
- douchegoot en douchekraan met sproeier

Overige

- in het werk gestort beton
- prefab beton
- metselwerk kalkzandsteen
- metselwerk baksteen
- isolatie zachte persing
- isolatie harde persing
- naaldhout
- beplanting
- loggiabeglazing, vouwpuis
- schaarhekken

Toelichting:

- alle maatvoering betreft circa maatvoering en is aangegeven in centimeters
- elektra aansluitpunten, keukenopstelling, ventilatiepunten, radiatoren en rookmelders zijn indicatief aangegeven
- voor de bepaling van de daglichttoedeling conform het bouwbesluit is in enkele verblijfsruimtes de 'krijtstreep methode' toegepast
- mogelijk zijn niet alle symbolen van toepassing in dit appartement/deze woning
- installaties zijn indicatief weergegeven en kunnen wijzigen in de definitieve plattegrond indeling
- keukenvoorzieningen qua installatie indicatief weergegeven. Definitieve opgave cf. 0-tekeningen Keukenvision
- CO²-sensoren zijn geïntegreerd in de Ventti units



opdrachtgever
project
bouwnr.
schaal
formaat
datum

OCE
O082-ENERGIEPARK LEIDEN
31 - type M10 (3e)
1:50
A3
29.05.2026



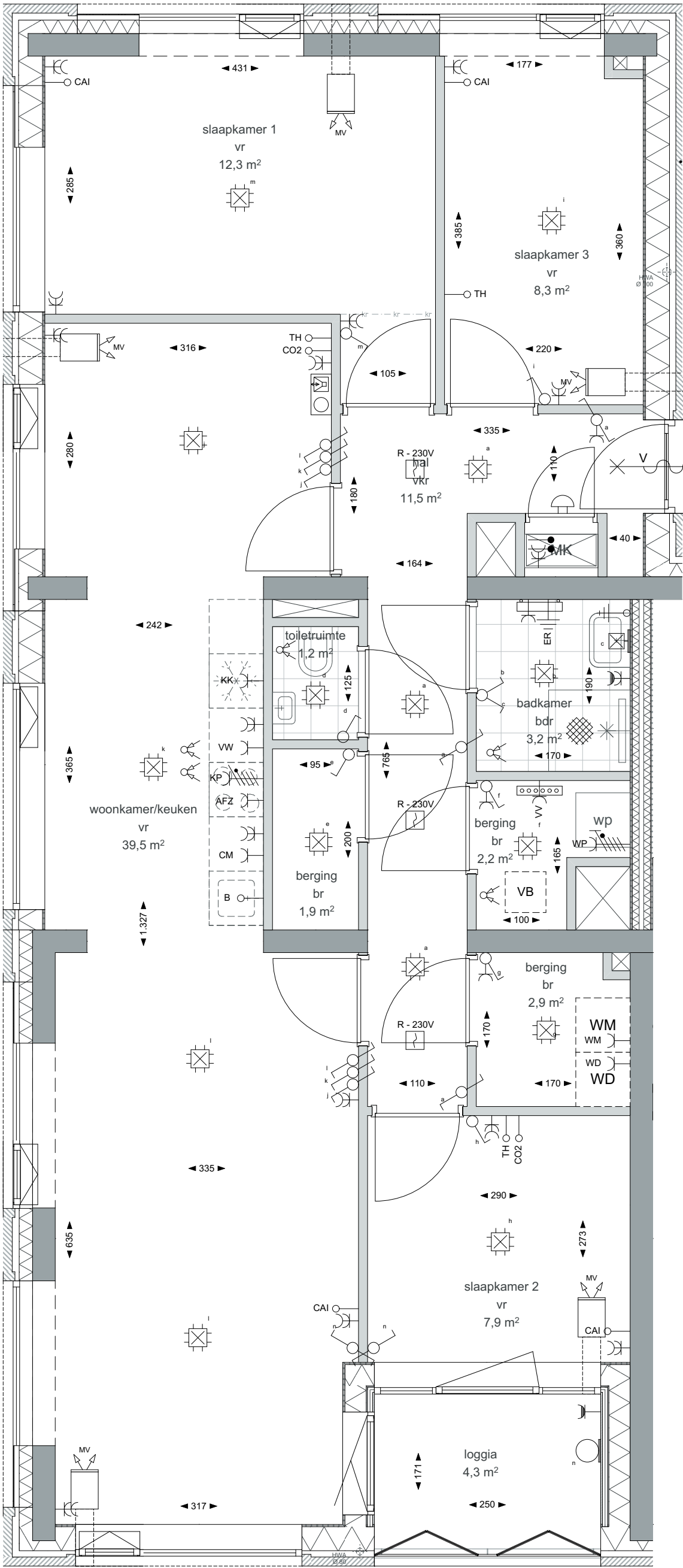

Renvoor

Elektra & verlichting

- enkele schakelaar
- serieschakelaar
- enkele wisselschakelaar
- dubbele wisselschakelaar
- plafondlichtpunt
- wandaansluitpunt verlichting
- rookmelder
- co2 sensor
- thermostaat
- loze leiding
- bedrade leiding
- centrale antenne aansluiting
- telefoon en data aansluiting
- centraal aardpunt
- wandcontactdoos enkel geaard
- wandcontactdoos dubbel geaard, verticaal
- wandcontactdoos dubbel geaard, horizontaal
- wandcontactdoos enkel waterdicht
- periplex, aansluiting voor elektrische kooktoestellen
- videofoon
- bel
- beldrukker

Afkortingen installaties

- afz afzuigkap
- cv centrale verwarming
- utp data aansluiting
- er elektrische radiator
- hwa hemelwaterafvoer
- kk koelkast
- LL loze leiding
- MK meterkast
- mv mechanische ventilatie
- per periplex
- rm rookmelder
- th thermostaat
- wd wasdroger
- wm wasmachine
- wp warmtepomp
- wlw warmteterugwinunit
- wko warmte koude opslag-unit
- co2 co2 sensor
- vr verblijfsruimte
- vkr verkeersruimte
- br berging
- bdr badruimte

Installatie(s)

- verdelers vloerverwarming
- elektrische radiator
- plafondventiel afvoer ventilatie
- wand-unit toevoer ventilatie
- plafond-unit toevoer ventilatie
- ventilatie box
- opstelplaats wasmachine/droger
- warmtepomp
- schacht
- meterkast
- douchegoot en douchekraan met sproeier

Overige

- in het werk gestort beton
- prefab beton
- metsewerk kalkzandsteen
- metsewerk baksteen
- isolatie zachte persing
- isolatie harde persing
- naaldhout
- beplanting
- loggiabeglazing, vouwpu
- schaarhekken

Toelichting:

- alle maatvoering betreft circa maatvoering en is aangegeven in centimeters
- elektra aansluitpunten, keukenopstelling, ventilatiepunten, radiatoren en rookmelders zijn indicatief aangegeven
- voor de bepaling van de daglichttoetreding conform het bouwbesluit is in enkele verblijfsruimtes de 'krijtstreepmethode' toegepast
- mogelijk zijn niet alle symbolen van toepassing in dit appartement/deze woning
- installaties zijn indicatief weergegeven en kunnen wijzigen in de definitieve plattegrond indeling
- keukenvoorzieningen qua installatie indicatief weergegeven. Definitieve opgave cf. 0-tekeningen Keukenvisioen
- CO2-sensoren zijn geïntegreerd in de Ventit units

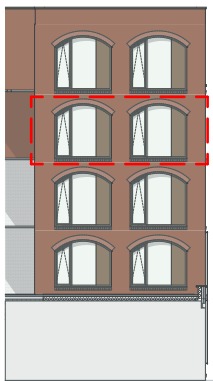
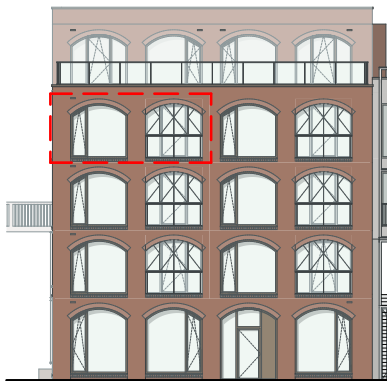
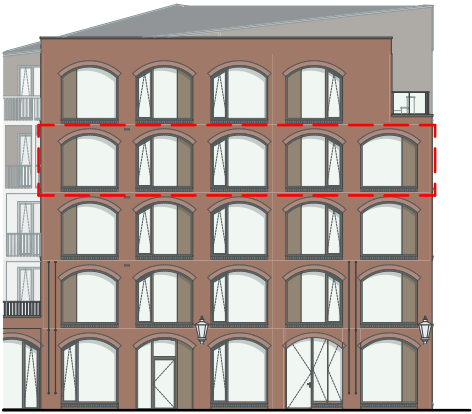

opdrachtgever
project
bouwnr.
schaal
formaat
datum

OCE
O082-ENERGIEPARK LEIDEN
32 - type D8 (3e)
1:50
A3
29.05.2026



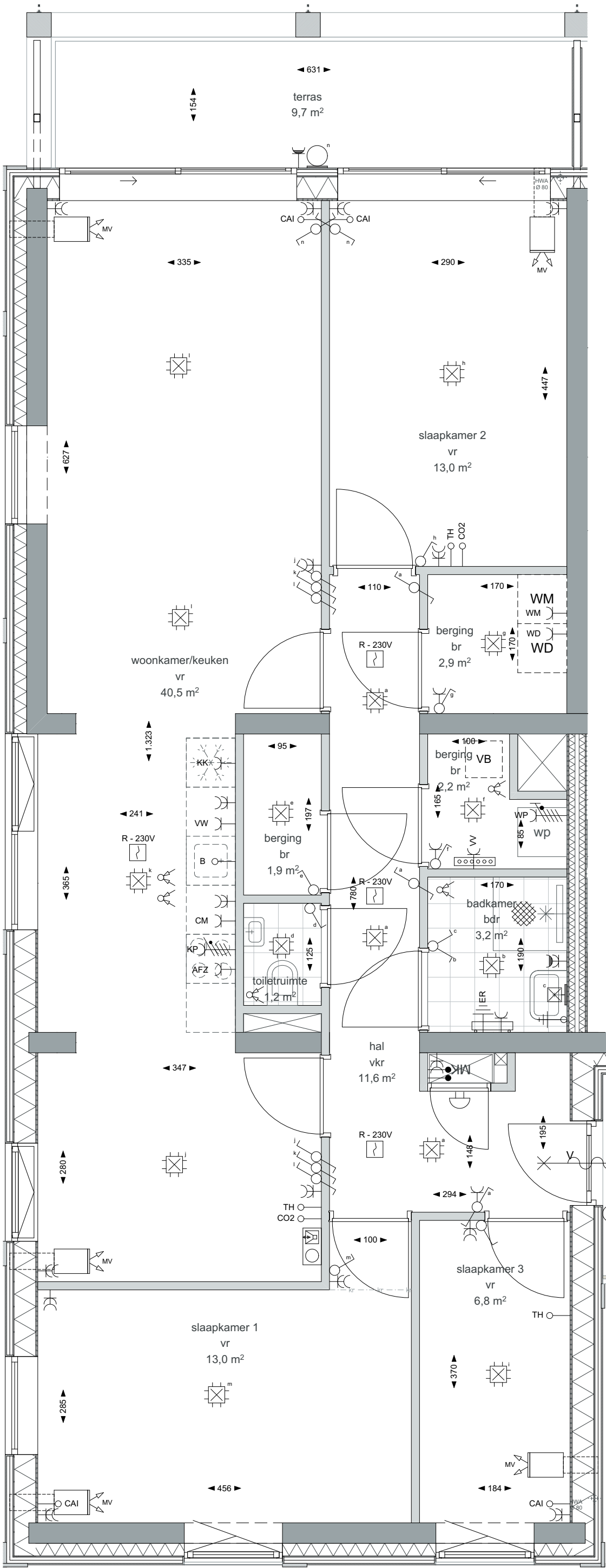

Renvooi

Elektra & verlichting

- enkele schakelaar
- serieschakelaar
- enkele wisselschakelaar
- dubbele wisselschakelaar
- plafondlichtpunt
- wandaansluitpunt verlichting
- rookmelder
- co2 sensor
- thermostaat
- loze leiding
- bedrade leiding
- centrale antenne aansluiting
- telefoon en data aansluiting
- centraal aardpunt
- wandcontactdoos enkel geaard
- wandcontactdoos dubbel geaard, verticaal
- wandcontactdoos dubbel geaard, horizontaal
- wandcontactdoos enkel waterdicht
- periplex, aansluiting voor elektrische kooktoestellen
- videofoon
- bel
- beldrukker

Afkortingen installaties

- afz afzuigkap
- cv centrale verwarming
- utp data aansluiting
- er elektrische radiator
- hwa hemelwaterafvoer
- kk koelkast
- LL loze leiding
- MK meterkast
- mv mechanische ventilatie
- per periplex
- rm rookmelder
- th thermostaat
- wd wasdroger
- wm wasmachine
- wp warmtepomp
- wlw warmterugwinunit
- wko warmte koude opslag-unit
- co2 co2 sensor
- vr verblijfsruimte
- vrk verkeersruimte
- br berging
- bdr badruimte

Installatie(s)

- verdelers vloerverwarming
- elektrische radiator
- plafondventiel afvoer ventilatie
- wand-unit toevoer ventilatie
- plafond-unit toevoer ventilatie
- ventilatie box
- opstelplaats wasmachine/droger
- warmtepomp
- schacht
- meterkast
- douchegoot en douchekraan met sproeier

Overige

- in het werk gestort beton
- prefab beton
- metseelwerk kalkzandsteen
- metseelwerk baksteen
- isolatie zachte persing
- isolatie harde persing
- naaldhout
- beplanting
- loggiabeglazing, vouwpuil
- schaarhekken

Toelichting:

- alle maatvoering betreft circa maatvoering en is aangegeven in centimeters
- elektra aansluitpunten, keukenopstelling, ventilatiepunten, radiatoren en rookmelders zijn indicatief aangegeven
- voor de bepaling van de daglichttoetreding conform het bouwbesluit is in enkele verblijfsruimtes de 'krijtstreepmethode' toegepast
- mogelijk zijn niet alle symbolen van toepassing in dit appartement/deze woning
- installaties zijn indicatief weergegeven en kunnen wijzigen in de definitieve plattegrond indeling
- keukenvoorzieningen qua installatie indicatief weergegeven. Definitieve opgave cf. 0-tekeningen Keukenvisioen
- CO2-sensoren zijn geïntegreerd in de Ventit units

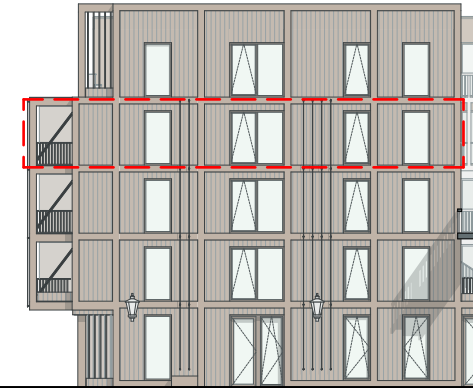

opdrachtgever
project
bouwnr.
schaal
formaat
datum

OCE
O082-ENERGIEPARK LEIDEN
33 - type D3 (3e)
1:50
A3
29.05.2026



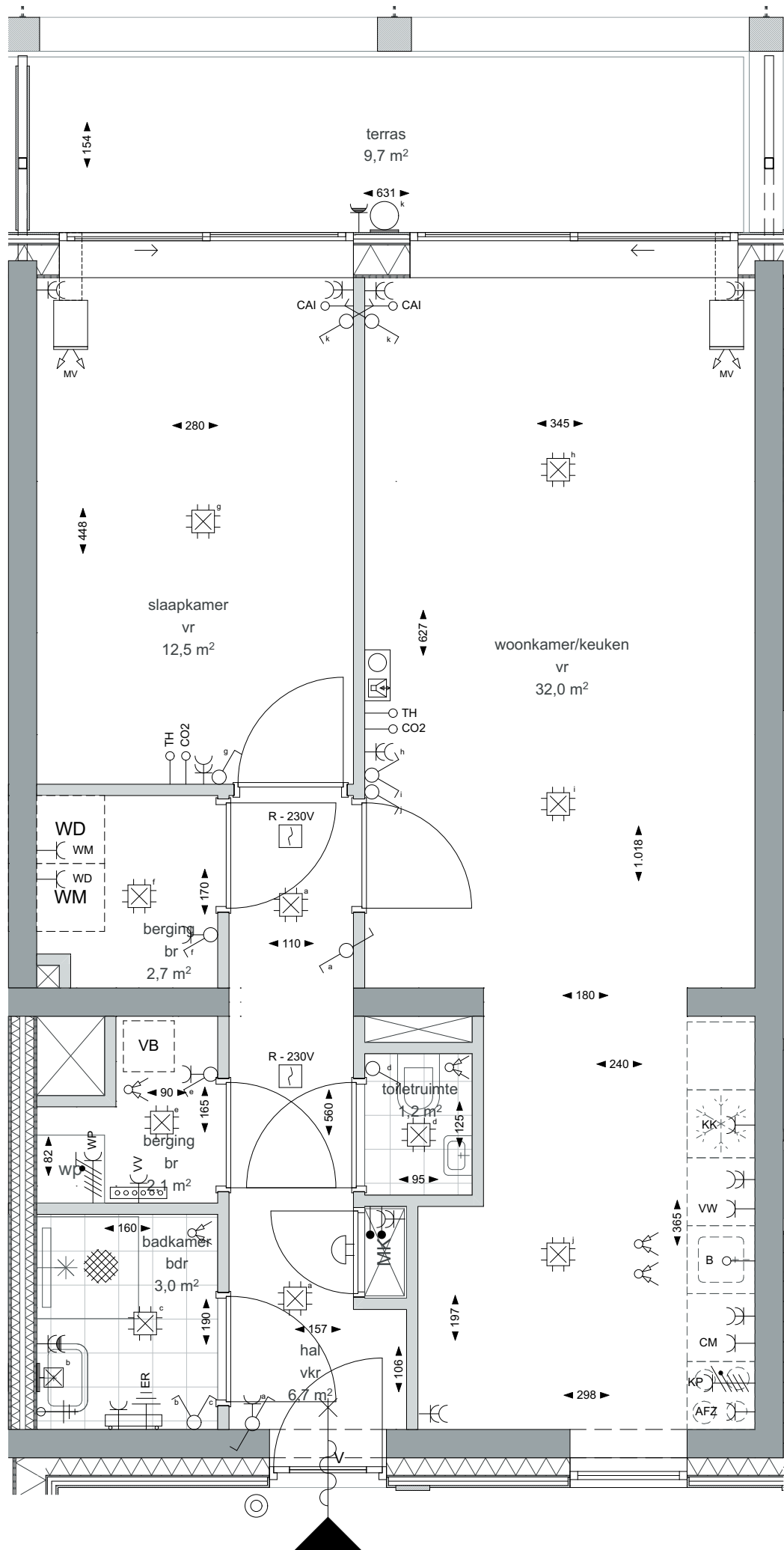

Renvooi

Elektra & verlichting

- enkele schakelaar
- serieschakelaar
- enkele wisselschakelaar
- dubbele wisselschakelaar
- plafondlichtpunt
- wandaansluitpunt verlichting
- rookmelder
- co2 sensor
- thermostaat
- loze leiding
- bedrade leiding
- centrale antenne aansluiting
- telefoon en data aansluiting
- centraal aardpunt
- wandcontactdoos enkel geaard
- wandcontactdoos dubbel geaard, verticaal
- wandcontactdoos dubbel geaard, horizontaal
- wandcontactdoos enkel waterdicht
- periplex, aansluiting voor elektrische kooktoestellen
- videfoon
- bel
- beldrukker

Afkortingen installaties

- afz afzuigkap
- cv centrale verwarming
- utp data aansluiting
- er elektrische radiator
- hwa hemelwaterafvoer
- kk koelkast
- LL loze leiding
- MK meterkast
- mv mechanische ventilatie
- per perilex
- rm rookmelder
- th thermostaat
- wd wasdroger
- wm wasmachine
- wp warmtepomp
- wtw warmtelerugwinunit
- wko warmte koude opslag-unit
- co2 co2 sensor
- vr verblijfsruimte
- vkr verkeersruimte
- br bergruimte
- bdr badruimte

Installatie(s)

- verdelier vloerverwarming
- elektrische radiator
- plafondventiel afvoer ventilatie
- wand-unit toevoer ventilatie
- plafond-unit toevoer ventilatie
- ventilatie box
- opstelplaats wasmachine/droger
- warmtepomp
- schacht
- meterkast
- douchegoot en douchekraan met sproeier
- Overige
- in het werk gestort beton
- prefab beton
- metseelwerk kalkzandsteen
- metseelwerk baksteen
- isolatie zachte persing
- isolatie harde persing
- naaldhout
- beplanting
- loggiabeglazing, vouwpui
- schaarhekken

Toelichting:

- alle maatvoering betreft circa maatvoering en is aangegeven in centimeters
- elektra aansluitpunten, keukenopstelling, ventilatiepunten, radiatoren en rookmelders zijn indicatief aangegeven
- voor de bepaling van de daglichttoedeling conform het bouwbesluit is in enkele verblijfsruimtes de 'krijtstreep methode' toegepast
- mogelijk zijn niet alle symbolen van toepassing in dit appartement/deze woning
- installaties zijn indicatief weergegeven en kunnen wijzigen in de definitieve plattegrond indeling
- keukenvoorzieningen qua installatie indicatief weergegeven. Definitieve opgave cf. 0-tekeningen Keukenvision
- CO²-sensoren zijn geïntegreerd in de Ventit units

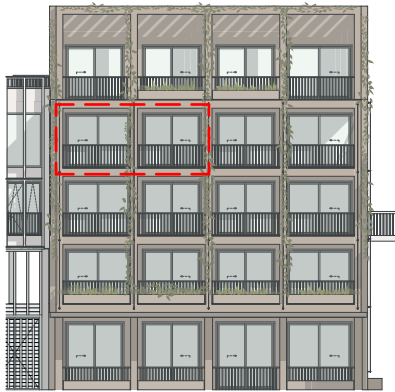

opdrachtgever
project
bouwnr.
schaal
formaat
datum

OCE
O082-ENERGIEPARK LEIDEN
34 - type M5 (3e)
1:50
A3
29.05.2026



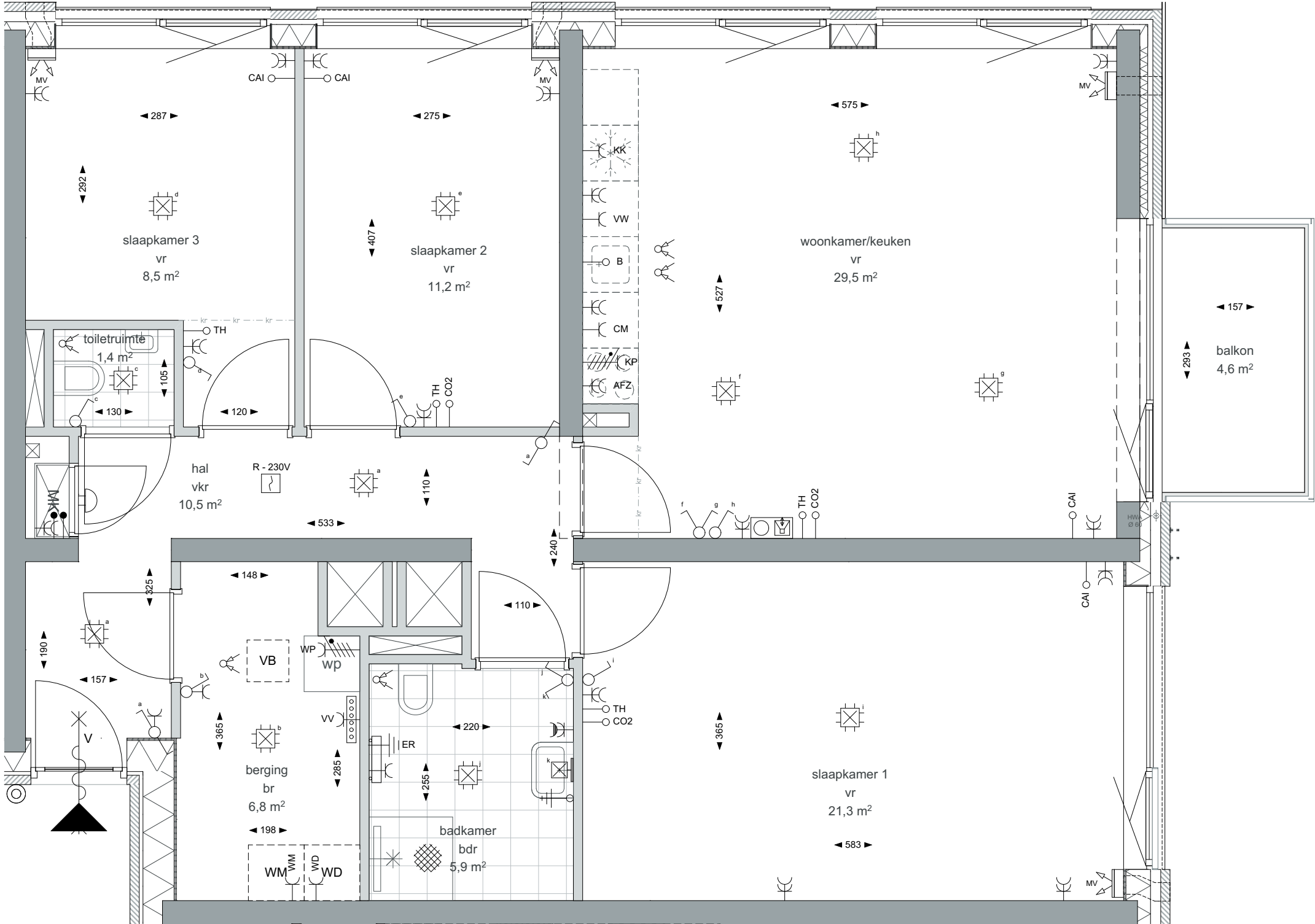

Renvooi

Elektra & verlichting

- enkele schakelaar
- serieschakelaar
- enkele wisselschakelaar
- dubbele wisselschakelaar
- plafondlichtpunt
- wandaansluitpunt verlichting
- rookmelder
- co2 sensor
- thermostaat
- loze leiding
- bedrade leiding
- centrale antenne aansluiting
- telefoon en data aansluiting
- centraal aardpunt
- wandcontactdoos enkel geaard
- wandcontactdoos dubbel geaard, verticaal
- wandcontactdoos dubbel geaard, horizontaal
- wandcontactdoos enkel waterdicht
- periplex, aansluiting voor elektrische kooktoestellen
- videfoon
- bel
- beldrukker

Afkortingen installaties

- afz afzuigkap
- cv centrale verwarming
- utp data aansluiting
- er elektrische radiator
- hwa hemelwaterafvoer
- kk koelkast
- LL loze leiding
- MK meterkast
- mv mechanische ventilatie
- per perilex
- rm rookmelder
- th thermostaat
- wd wasdroger
- wm wasmachine
- wp warmtepomp
- wtw warmterugwinunit
- wko warmte koude opslag-unit
- co2 co2 sensor

Installatie(s)

- verdelers vloerverwarming
- elektrische radiator
- plafondventiel afvoer ventilatie
- wand-unit toevoer ventilatie
- plafond-unit toevoer ventilatie
- ventilatie box
- opstelplaats wasmachine/droger
- warmtepomp
- schacht
- meterkast
- douchegoot en douchekraan met sproeier

Overige

- in het werk gestort beton
- prefab beton
- metselwerk kalkzandsteen
- metselwerk baksteen
- isolatie zachte persing
- isolatie harde persing
- naaldhout
- beplanting
- loggiabeglazing, vouwui
- schaarhekken

Toelichting:

- alle maatvoering betreft circa maatvoering en is aangegeven in centimeters
- elektra aansluitpunten, keukenopstelling, ventilatiepunten, radiatoren en rookmelders zijn indicatief aangegeven
- voor de bepaling van de daglichttoedeling conform het bouwbesluit is in enkele verblijfsruimtes de 'krijtstreep methode' toegepast
- mogelijk zijn niet alle symbolen van toepassing in dit appartement/deze woning
- installaties zijn indicatief weergegeven en kunnen wijzigen in de definitieve plattegrond indeling
- keukenvoorzieningen qua installatie indicatief weergegeven. Definitieve opgave cf. 0-tekeningen Keukenvisioen
- CO²-sensoren zijn geïntegreerd in de Ventit units



opdrachtgever
project
bouwnr.
schaal
formaat
datum

OCE
O082-ENERGIEPARK LEIDEN
35 - type D12 (3e)
1:50
A3
29.05.2026



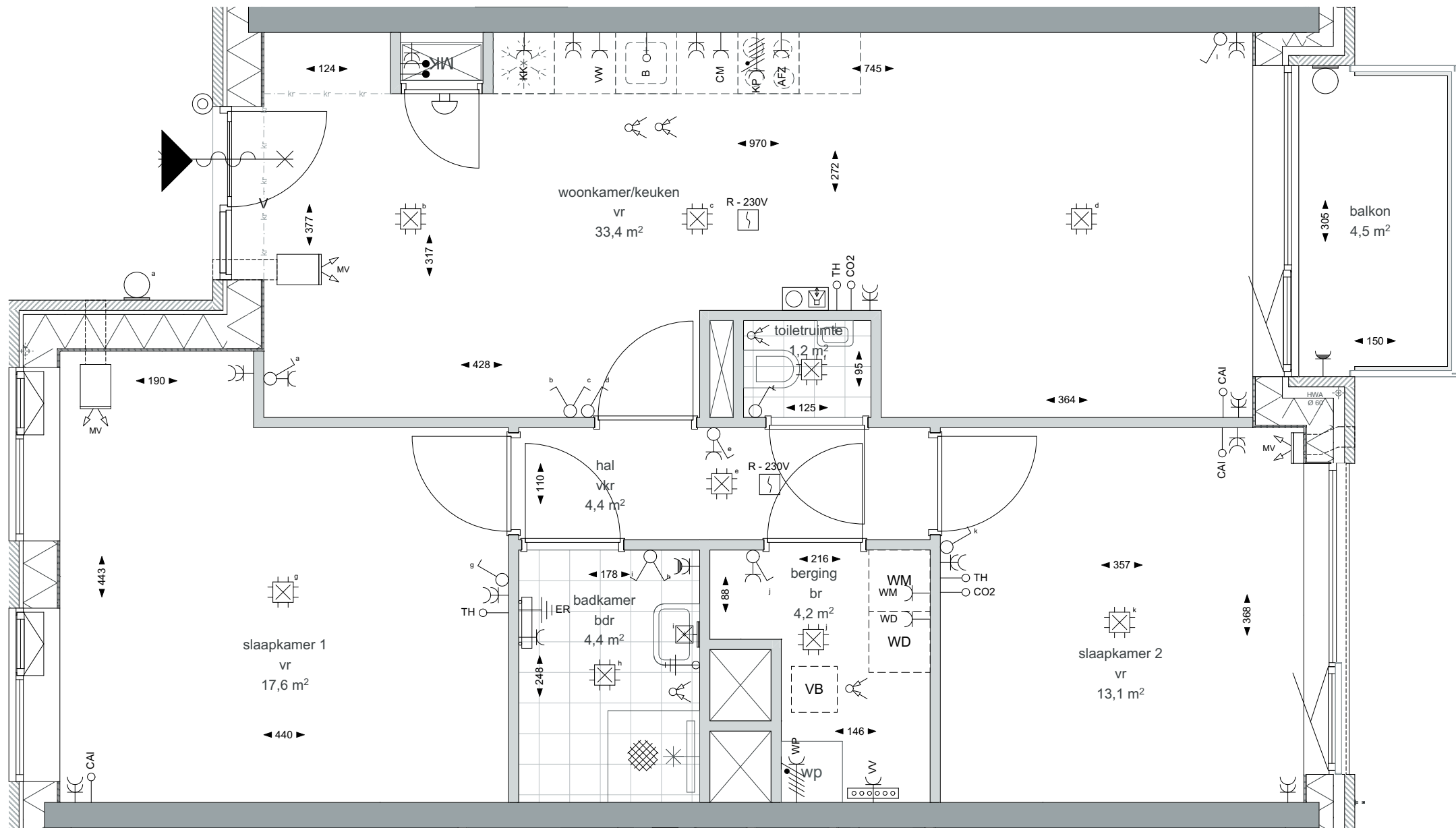

Renvooi

Elektra & verlichting

- enkele schakelaar
- serieschakelaar
- enkele wisselschakelaar
- dubbele wisselschakelaar
- plafondlichtpunt
- wandaansluitpunt verlichting
- rookmelder
- co2 sensor
- thermostaat
- loze leiding
- bedrade leiding
- centrale antenne aansluiting
- telefoon en data aansluiting
- centraal aardpunt
- wandcontactdoos enkel geaard
- wandcontactdoos dubbel geaard, verticaal
- wandcontactdoos dubbel geaard, horizontaal
- wandcontactdoos enkel waterdicht
- periplex, aansluiting voor elektrische kooktoestellen
- videfoon
- bel
- beldrukker

Afkortingen installaties

- afz afzuigkap
- cv centrale verwarming
- utp data aansluiting
- er elektrische radiator
- hwa hemelwaterafvoer
- kk koelkast
- LL loze leiding
- MK meterkast
- mv mechanische ventilatie
- per perilex
- rm rookmelder
- th thermostaat
- wd wasdroger
- wm wasmachine
- wp warmtepomp
- wtw warmterugwinunit
- wko warmte koude opslag-unit
- co2 co2 sensor
- vr verblijfsruimte
- vkr verkeersruimte
- br bergruimte
- bdr badruimte

Installatie(s)

- verdelers vloerverwarming
- elektrische radiator
- plafondventiel afvoer ventilatie
- wand-unit toevoer ventilatie
- plafond-unit toevoer ventilatie
- ventilatie box
- opstelplaats wasmachine/droger
- warmtepomp
- schacht
- meterkast
- douchegoot en douchekraan met sproeier
- Overige**
- in het werk gestort beton
- prefab beton
- metselwerk kalkzandsteen
- metselwerk baksteen
- isolatie zachte persing
- isolatie harde persing
- naalddhout
- beplanting
- loggiabeglazing, vouwpui
- schaarhekken

Toelichting:

- alle maatvoering betreft circa maatvoering en is aangegeven in centimeters
- elektra aansluitpunten, keukenopstelling, ventilatiepunten, radiatoren en rookmelders zijn indicatief aangegeven
- voor de bepaling van de daglichttoedeling conform het bouwbesluit is in enkele verblijfsruimtes de 'krijtstreep methode' toegepast
- mogelijk zijn niet alle symbolen van toepassing in dit appartement/deze woning
- installaties zijn indicatief weergegeven en kunnen wijzigen in de definitieve plattegrond indeling
- keukenvoorzieningen qua installatie indicatief weergegeven. Definitieve opgave cf. 0-tekeningen Keukenvision
- CO₂-sensoren zijn geïntegreerd in de Ventt units

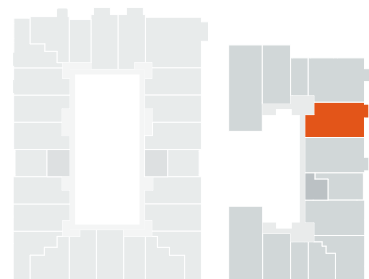

opdrachtgever
project
bouwnr.
schaal
formaat
datum

OCE
O082-ENERGIEPARK LEIDEN
36 - type D4 (3e)
1:50
A3
29.05.2026



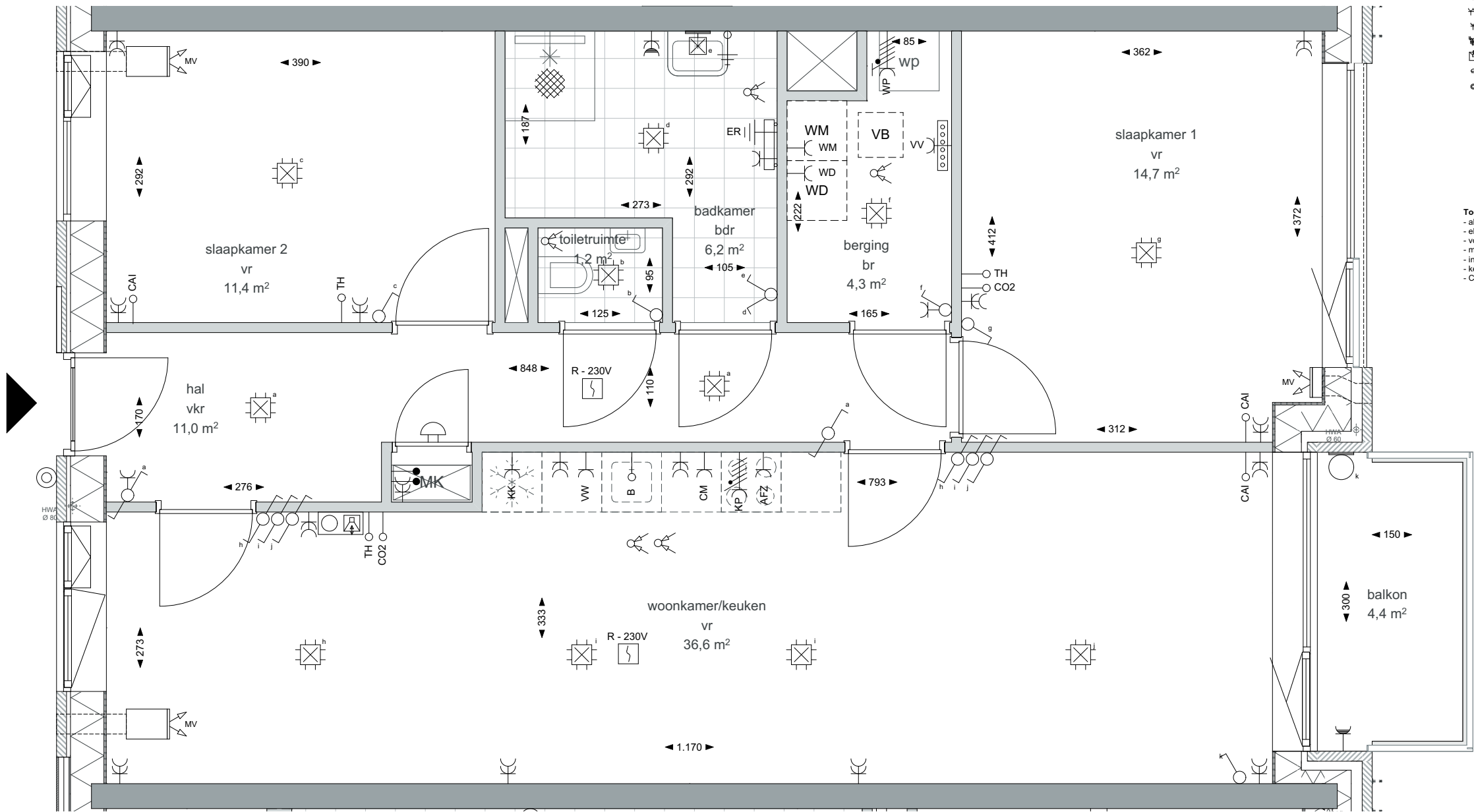

Renvooi

Elektra & verlichting

- enkele schakelaar
- serieschakelaar
- enkele wisselschakelaar
- dubbele wisselschakelaar
- plafondlichtpunt
- wandaansluitpunt verlichting
- rookmelder
- co2 sensor
- thermostaat
- loze leiding
- bedrade leiding
- centrale antenne aansluiting
- telefoon en data aansluiting
- centraal aardpunt
- wandcontactdoos enkel geaard
- wandcontactdoos dubbel geaard, verticaal
- wandcontactdoos dubbel geaard, horizontaal
- wandcontactdoos enkel waterdicht
- periplex, aansluiting voor elektrische kooktoestellen
- videfoon
- bel
- beldrukker

Afkortingen instalaties

- afz afzuigkap
- cv centrale verwarming
- utp data aansluiting
- er elektrische radiator
- hwa hemelwaterafvoer
- kk koelkast
- LL loze leiding
- MK meterkast
- mv mechanische ventilatie
- per perilex
- rm rookmelder
- th thermostaat
- wd wasdroger
- wm wasmachine
- wp warmtepomp
- wtw warmterugwinunit
- wko warmte koude opslag-unit
- co2 co2 sensor

Installatie(s)

- verdelers vloerverwarming
- elektrische radiator
- plafondventiel afvoer ventilatie
- wand-unit toevoer ventilatie
- plafond-unit toevoer ventilatie
- ventilatie box
- opstelplaats wasmachine/droger
- warmtepomp
- schacht
- meterkast
- douchegoot en douchekraan met sproeier

Overige

- in het werk gestort beton
- prefab beton
- metseiwerk kalkzandsteen
- metseiwerk baksteen
- isolatie zachte persing
- isolatie harde persing
- naaldhout
- beplanting
- loggiabeglazing, vouwpui
- schaarhekken

Toelichting:

- alle maatvoering betreft circa maatvoering en is aangegeven in centimeters
- elektra aansluitpunten, keukenopstelling, ventilatiepunten, radiatoren en rookmelders zijn indicatief aangegeven
- voor de bepaling van de daglichttoedeling conform het bouwbesluit is in enkele verblijfsruimtes de 'krijtstreep methode' toegepast
- mogelijk zijn niet alle symbolen van toepassing in dit appartement/deze woning
- installaties zijn indicatief weergegeven en kunnen wijzigen in de definitieve plattegrond indeling
- keukenvoorzieningen qua installatie indicatief weergegeven. Definitieve opgave cf. 0-tekeningen Keukenvisie
- CO₂-sensoren zijn geïntegreerd in de Ventit units

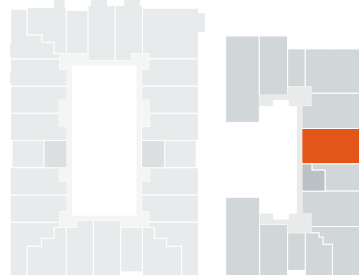

opdrachtgever
project
bouwnr.
schaal
formaat
datum

OCE
O082-ENERGIEPARK LEIDEN
37 - type D5 (3e)
1:50
A3
29.05.2026



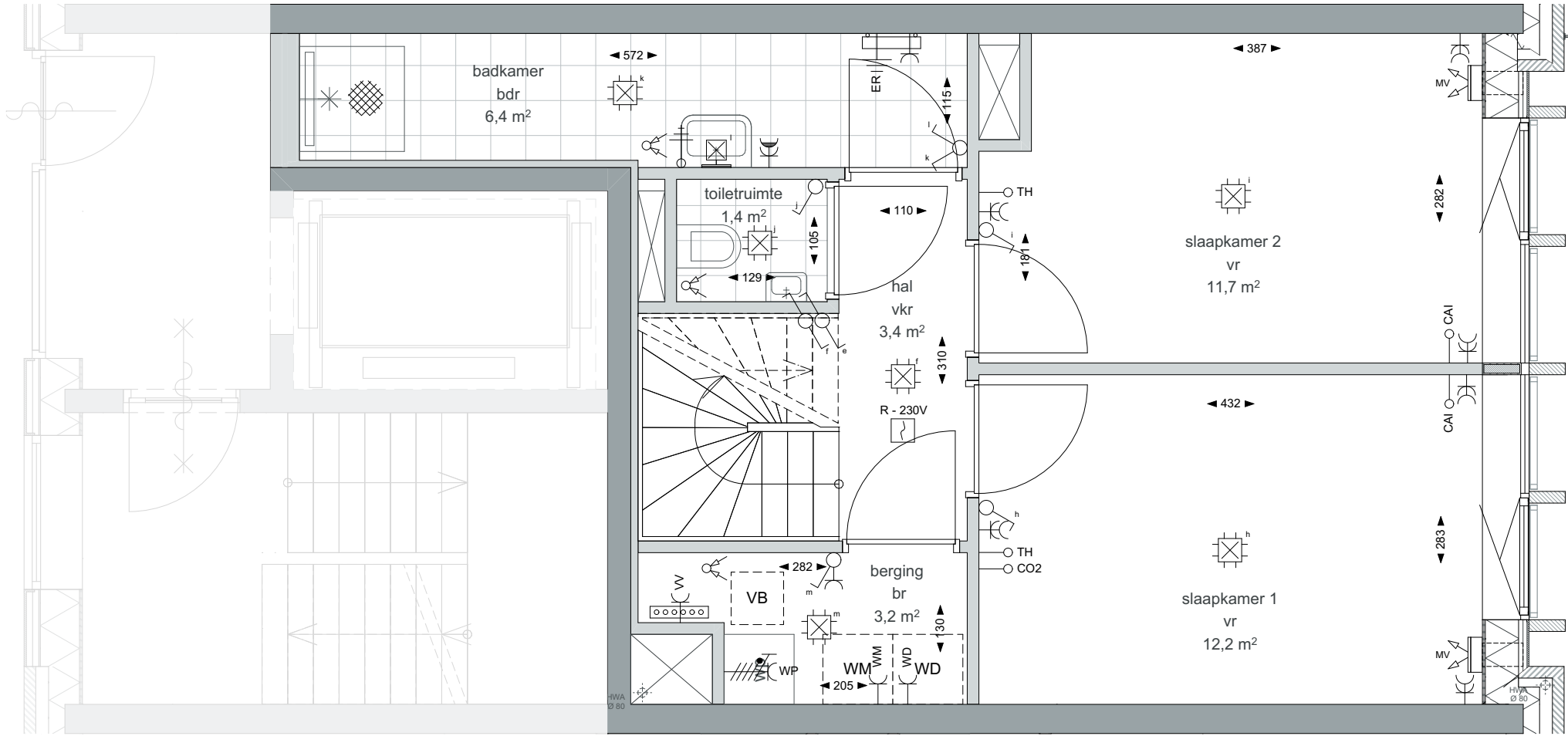

Renvooi

Elektra & verlichting

- enkele schakelaar
- serieschakelaar
- enkele wisselschakelaar
- dubbele wisselschakelaar
- plafondlichtpunt
- wandaansluitpunt verlichting
- rookmelder
- co2 sensor
- thermostaat
- loze leiding
- bedrade leiding
- centrale antenne aansluiting
- telefoon en data aansluiting
- centraal aardpunt
- wandcontactdoos enkel geaard
- wandcontactdoos dubbel geaard, verticaal
- wandcontactdoos dubbel geaard, horizontaal
- wandcontactdoos enkel waterdicht
- periplex, aansluiting voor elektrische kooktoestellen
- videfoon
- bel
- beldrukker

Afkortingen instalaties

- afz afzuigkap
- cv centrale verwarming
- utp data aansluiting
- er elektrische radiator
- hwa hemelwaterafvoer
- kk koelkast
- LL loze leiding
- MK meterkast
- mv mechanische ventilatie
- per perilex
- rm rookmelder
- th thermostaat
- wd wasdroger
- wm wasmachine
- wp warmtepomp
- wtw warmtelugwinunit
- wko warmte koude opslag-unit
- co2 co2 sensor
- vr verblijfsruimte
- vkr verkeersruimte
- br bergruimte
- bdr badruimte

Installatie(s)

- verdelier vloerverwarming
- elektrische radiator
- plafondventiel afvoer ventilatie
- wand-unit toevoer ventilatie
- plafond-unit toevoer ventilatie
- ventilatie box
- opstelplaats wasmachine/droger
- warmtepomp
- schacht
- meterkast
- douchegoot en douchekraan met sproeier

Overige

- in het werk gestort beton
- prefab beton
- metselwerk kalkzandsteen
- metselwerk baksteen
- isolatie zachte persing
- isolatie harde persing
- naaldhout
- beplanting
- loggiabeglazing, vouwpui
- schaarhekken

Toelichting:

- alle maatvoering betreft circa maatvoering en is aangegeven in centimeters
- elektra aansluitpunten, keukenopstelling, ventilatiepunten, radiatoren en rookmelders zijn indicatief aangegeven
- voor de bepaling van de daglichttoedeling conform het bouwbesluit is in enkele verblijfsruimtes de 'krijtstreep methode' toegepast
- mogelijk zijn niet alle symbolen van toepassing in dit appartement/deze woning
- installaties zijn indicatief weergegeven en kunnen wijzigen in de definitieve plattegrond indeling
- keukenvoorzieningen qua installatie indicatief weergegeven. Definitieve opgave cf. 0-tekeningen Keukenvision
- CO²-sensoren zijn geïntegreerd in de Ventti units

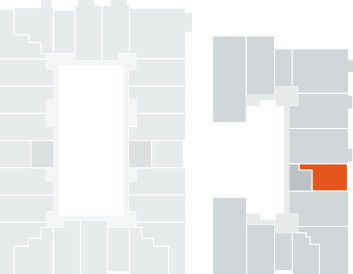
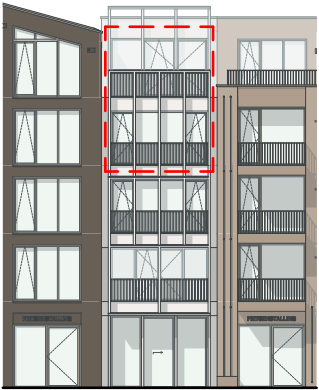

opdrachtgever
project
bouwnr.
schaal
formaat
datum

OCE
O082-ENERGIEPARK LEIDEN
38 - type M11 (3e)
1:50
A3
29.05.2026



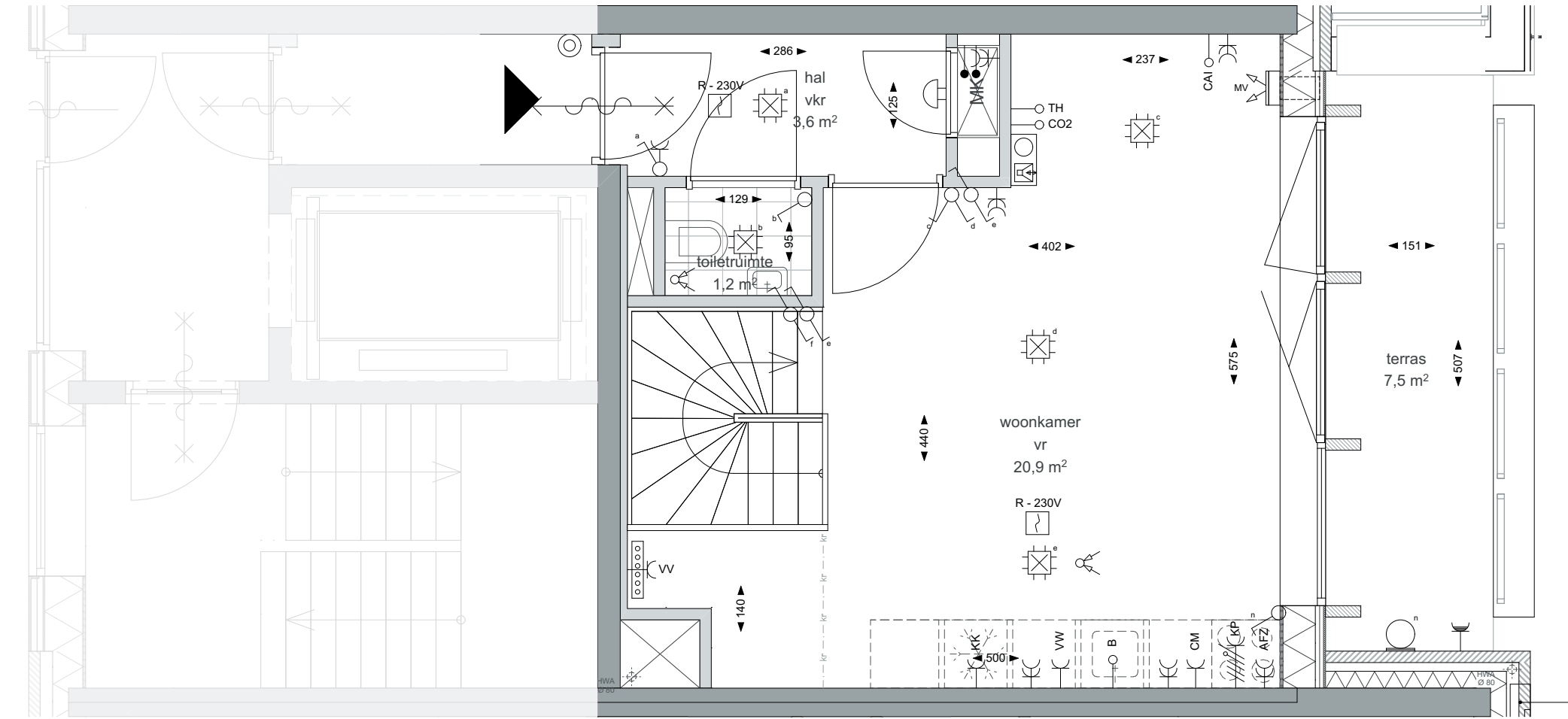

Renvooi

Elektra & verlichting

- enkele schakelaar
- serieschakelaar
- enkele wisselschakelaar
- dubbele wisselschakelaar
- plafondlichtpunt
- wandaansluitpunt verlichting
- rookmelder
- co2 sensor
- thermostaat
- loze leiding
- bedrade leiding
- centrale antenne aansluiting
- telefoon en data aansluiting
- centraal aardpunt
- wandcontactdoos enkel geaard
- wandcontactdoos dubbel geaard, verticaal
- wandcontactdoos dubbel geaard, horizontaal
- wandcontactdoos enkel waterdicht
- periplex, aansluiting voor elektrische kooktoestellen
- videfoon
- bel
- beldrukker

Afkortingen installaties

- afz afzuigkap
- cv centrale verwarming
- utp data aansluiting
- er elektrische radiator
- hwa hemelwaterafvoer
- kk koelkast
- LL loze leiding
- MK meterkast
- mv mechanische ventilatie
- per perilex
- rm rookmelder
- th thermostaat
- wd wasdroger
- wm wasmachine
- wp warmtepomp
- wtw warmterugwinunit
- wko warmte koude opslag-unit
- co2 co2 sensor
- vr verblijfsruimte
- vrk verkeersruimte
- br bergruimte
- bdr badruimte

Installatie(s)

- verdelers vloerverwarming
- elektrische radiator
- plafondventiel afvoer ventilatie
- wand-unit toevoer ventilatie
- plafond-unit toevoer ventilatie
- ventilatie box
- opstelplaats wasmachine/droger
- warmtepomp
- schacht
- meterkast
- douchegoot en douchekraan met sproeier
- Overige
- in het werk gestort beton
- prefab beton
- metsewerk kalkzandsteen
- metsewerk baksteen
- isolatie zachte persing
- isolatie harde persing
- naaldhout
- beplanting
- loggiabeglazing, vouwpuip
- schaarhekken

Toelichting:

- alle maatvoering betreft circa maatvoering en is aangegeven in centimeters
- elektra aansluitpunten, keukenopstelling, ventilatiepunten, radiatoren en rookmelders zijn indicatief aangegeven
- voor de bepaling van de daglichttoedeling conform het bouwbesluit is in enkele verblijfsruimtes de 'krijtstreep methode' toegepast
- mogelijk zijn niet alle symbolen van toepassing in dit appartement/deze woning
- installaties zijn indicatief weergegeven en kunnen wijzigen in de definitieve plattegrond indeling
- keukenvoorzieningen qua installatie indicatief weergegeven. Definitieve opgave cf. 0-tekeningen Keukenvisioen
- CO²-sensoren zijn geïntegreerd in de Ventti units

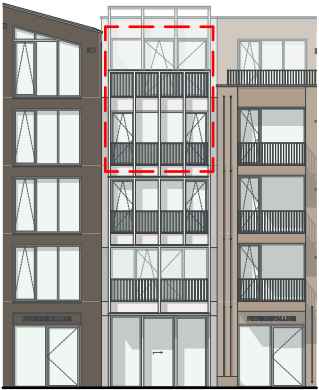

opdrachtgever
project
bouwnr.
schaal
formaat
datum

OCE
O082-ENERGIEPARK LEIDEN
38 - type M11 (4e)
1:50
A3
29.05.2026



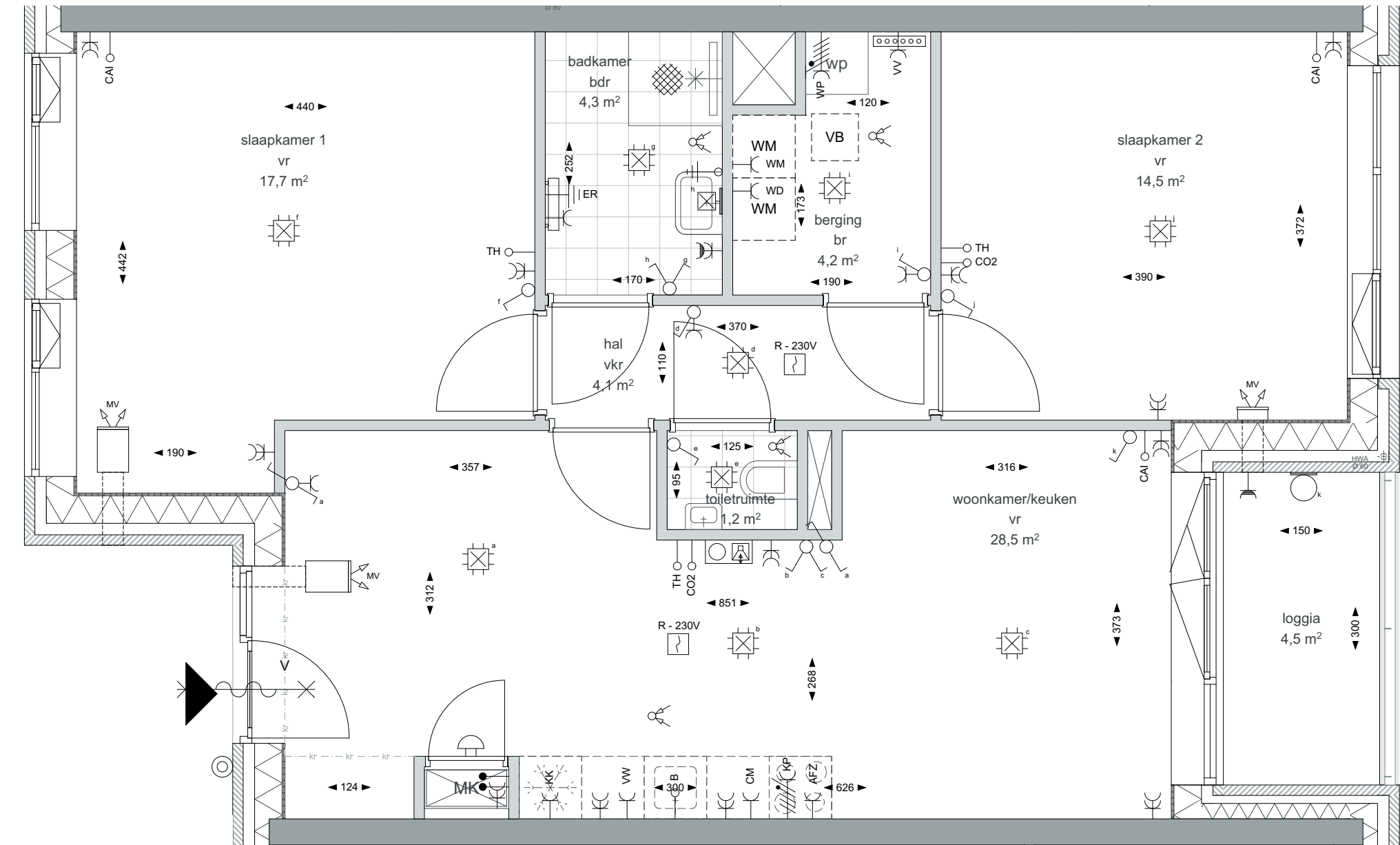

Renvooi

Elektra & verlichting

- enkele schakelaar
- serieschakelaar
- enkele wisselschakelaar
- dubbele wisselschakelaar
- plafondlichtpunt
- wandaansluitpunt verlichting
- rookmelder
- co2 sensor
- thermostaat
- loze leiding
- bedrade leiding
- centrale antenne aansluiting
- telefoon en data aansluiting
- centraal aardpunt
- wandcontactdoos enkel geaard
- wandcontactdoos dubbel geaard, verticaal
- wandcontactdoos dubbel geaard, horizontaal
- wandcontactdoos enkel waterdicht
- periplex, aansluiting voor elektrische kooktoestellen
- videfoon
- bel
- beldrukker

Afkortingen installaties

- afz afzuigkap
- cv centrale verwarming
- utp data aansluiting
- er elektrische radiator
- hwa hemelwaterafvoer
- kk koelkast
- LL loze leiding
- MK meterkast
- mv mechanische ventilatie
- per perilex
- rm rookmelder
- th thermostaat
- wd wasdroger
- wm wasmachine
- wp warmtepomp
- wtw warmte terugwinunit
- wko warmte koude opslag-unit
- co2 co2 sensor
- vr verblijfsruimte
- vkr verkeersruimte
- br berging
- bdr badruimte

Installatie(s)

- verdelers vloerverwarming
- elektrische radiator
- plafondventiel afvoer ventilatie
- wand-unit toevoer ventilatie
- plafond-unit toevoer ventilatie
- ventilatie box
- opstelplaats wasmachine/droger
- warmtepomp
- schacht
- meterkast
- douchegoot en douchekraan met sproeier

Overige

- in het werk gestort beton
- prefab beton
- metsewerk kalkzandsteen
- metsewerk baksteen
- isolatie zachte persing
- isolatie harde persing
- naalddhout
- beplanting
- loggiabeglazing, vouwpui
- schaarhekken

Toelichting:

- alle maatvoering betreft circa maatvoering en is aangegeven in centimeters
- elektra aansluitpunten, keukenopstelling, ventilatiepunten, radiatoren en rookmelders zijn indicatief aangegeven
- voor de bepaling van de daglichttoedeling conform het bouwbesluit is in enkele verblijfsruimtes de 'krijtstreep methode' toegepast
- mogelijk zijn niet alle symbolen van toepassing in dit appartement/deze woning
- installaties zijn indicatief weergegeven en kunnen wijzigen in de definitieve plattegrond indeling
- keukenvoorzieningen qua installatie indicatief weergegeven. Definitieve opgave cf. 0-tekeningen Keukenvisie
- CO2-sensoren zijn geïntegreerd in de Ventit units



opdrachtgever
project
bouwnr.
schaal
formaat
datum

OCE
O082-ENERGIEPARK LEIDEN
39 - type D7 (3e)
1:50
A3
29.05.2026



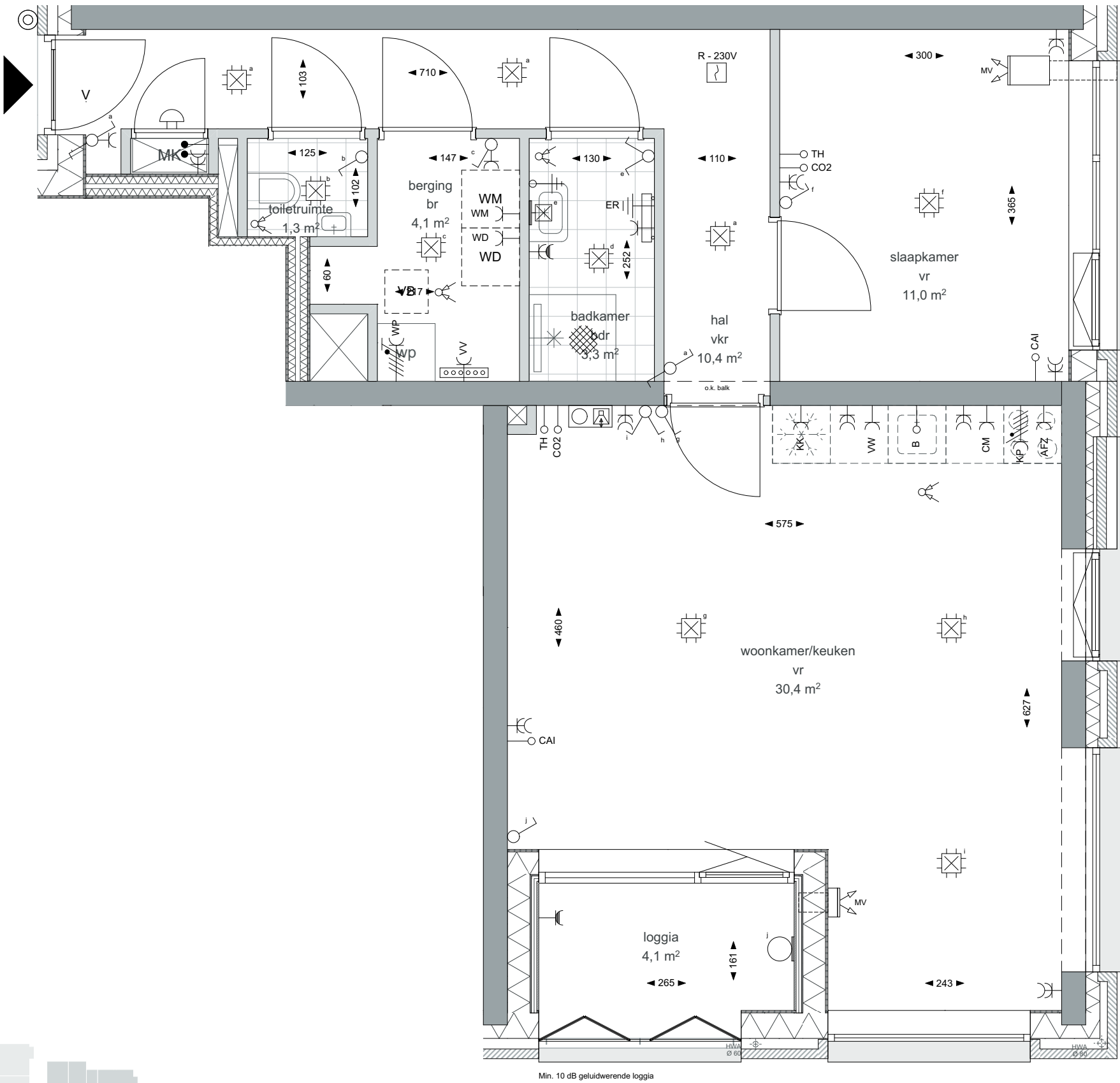

Renvooi

Elektra & verlichting

- enkele schakelaar
- serieschakelaar
- enkele wisselschakelaar
- dubbele wisselschakelaar
- plafondlichtpunt
- wandaansluitpunt verlichting
- rookmelder
- co2 sensor
- thermostaat
- loze leiding
- bedrade leiding
- centrale antenne aansluiting
- telefoon en data aansluiting
- centraal aardpunt
- wandcontactdoos enkel geaard
- wandcontactdoos dubbel geaard, verticaal
- wandcontactdoos dubbel geaard, horizontaal
- wandcontactdoos enkel waterdicht
- periplex, aansluiting voor elektrische kooktoestellen
- videfoon
- bel
- beldrukker

Afkortingen installaties

- afz afzuigkap
- cv centrale verwarming
- utp data aansluiting
- er elektrische radiator
- hwa hemelwaterafvoer
- kk koelkast
- LL loze leiding
- MK meterkast
- mv mechanische ventilatie
- per perilex
- rm rookmelder
- th thermostaat
- wd wasdroger
- wm wasmachine
- wp warmtepomp
- wtw warmterugwinunit
- wko warmte koude opslag-unit
- co2 co2 sensor

Installatie(s)

- verdelers vloerverwarming
- elektrische radiator
- plafondventiel afvoer ventilatie
- wand-unit toevoer ventilatie
- plafond-unit toevoer ventilatie
- ventilatie box
- opstelplaats wasmachine/droger
- warmtepomp
- schacht
- meterkast
- douchegoot en douchekraan met sproeier

Overige

- in het werk gestort beton
- prefab beton
- metselwerk kalkzandsteen
- metselwerk baksteen
- isolatie zachte persing
- isolatie harde persing
- naaldhout
- beplanting
- loggiabeglazing, vouwpuil
- schaarhekken

Toelichting:

- alle maatvoering betreft circa maatvoering en is aangegeven in centimeters
- elektra aansluitpunten, keukenopstelling, ventilatiepunten, radiatoren en rookmelders zijn indicatief aangegeven
- voor de bepaling van de daglichttoedeling conform het bouwbesluit is in enkele verblijfsruimtes de 'krijtstreep methode' toegepast
- mogelijk zijn niet alle symbolen van toepassing in dit appartement/deze woning
- installaties zijn indicatief weergegeven en kunnen wijzigen in de definitieve plattegrond indeling
- keukenvoorzieningen qua installatie indicatief weergegeven. Definitieve opgave cf. 0-tekeningen Keukenvision
- CO²-sensoren zijn geïntegreerd in de Ventit units

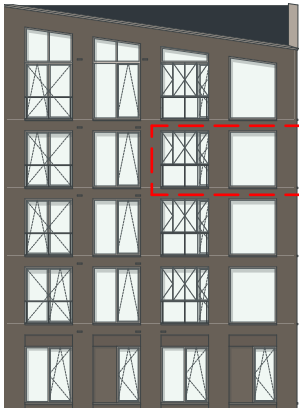

opdrachtgever
project
bouwnr.
schaal
formaat
datum

OCE
O082-ENERGIEPARK LEIDEN
40 - type M7 (3e)
1:50
A3
29.05.2026



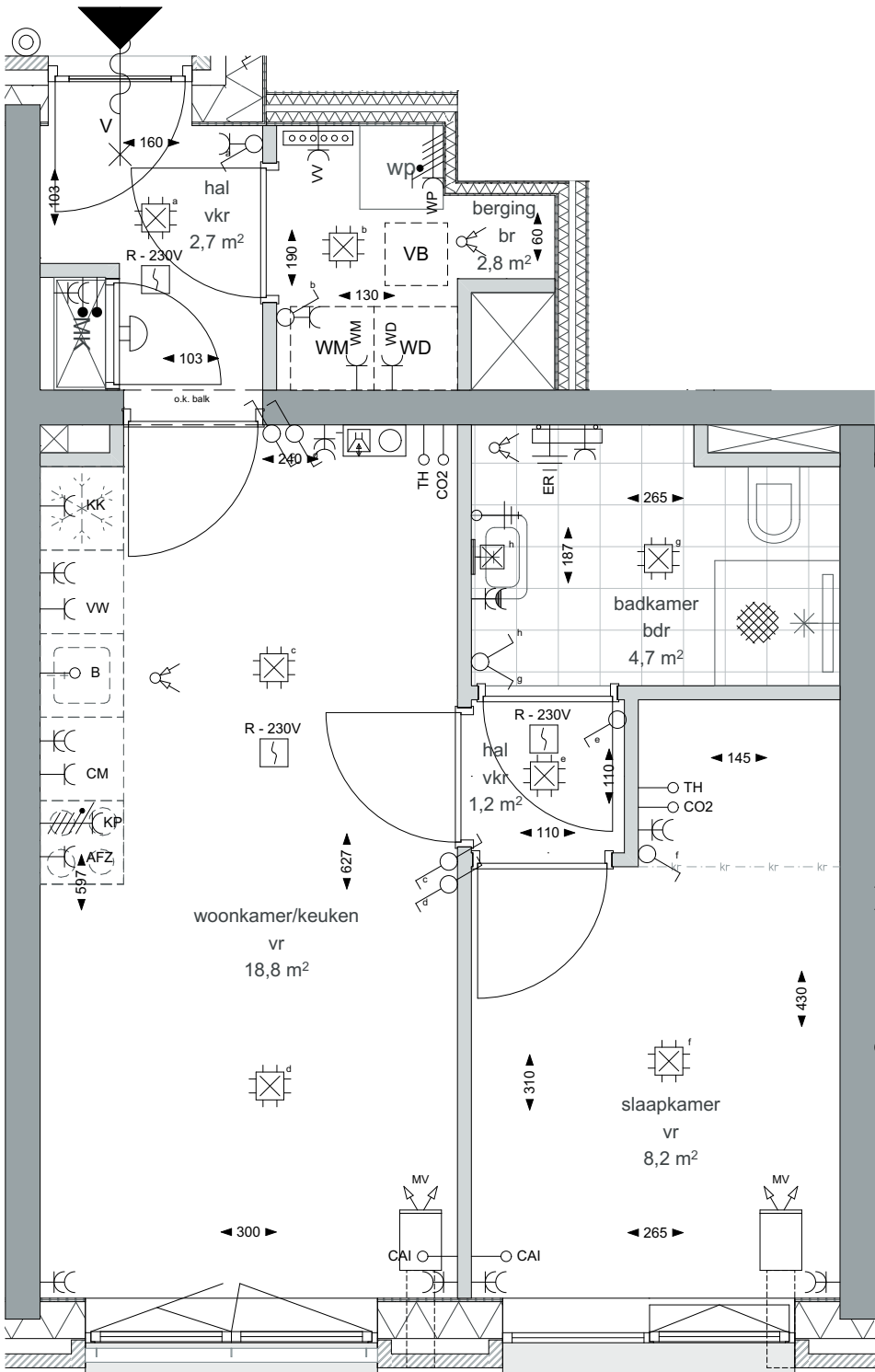

Renvooi

Elektra & verlichting

- enkele schakelaar
- serieschakelaar
- enkele wisselschakelaar
- dubbele wisselschakelaar
- plafondlichtpunt
- wandaansluitpunt verlichting
- rookmelder
- co2 sensor
- thermostaat
- loze leiding
- bedrade leiding
- centrale antenne aansluiting
- telefoon en data aansluiting
- centraal aardpunt
- wandcontactdoos enkel geaard
- wandcontactdoos dubbel geaard, verticaal
- wandcontactdoos dubbel geaard, horizontaal
- wandcontactdoos enkel waterdicht
- periplex, aansluiting voor elektrische kooktoestellen
- videfoon
- bel
- beldrukker

Afkortingen installaties

- afz afzuigkap
- cv centrale verwarming
- utp data aansluiting
- er elektrische radiator
- hwa hemelwaterafvoer
- kk koelkast
- LL loze leiding
- MK meterkast
- mv mechanische ventilatie
- per perilex
- rm rookmelder
- th thermostaat
- wd wasdroger
- wm wasmachine
- wp warmtepomp
- wtw warmtelerugwinunit
- wko warmte koude opslag-unit
- co2 co2 sensor
- vr verblijfsruimte
- vkr verkeersruimte
- br bergruimte
- bdr badruimte

Installatie(s)

- verdelier vloerverwarming
- elektrische radiator
- plafondventiel afvoer ventilatie
- wand-unit toevoer ventilatie
- plafond-unit toevoer ventilatie
- ventilatie box
- opstelplaats wasmachine/droger
- warmtepomp
- schacht
- meterkast
- douchegoot en douchekraan met sproeier

Overige

- in het werk gestort beton
- prefab beton
- metselwerk kalkzandsteen
- metselwerk baksteen
- isolatie zachte persing
- isolatie harde persing
- naaldhout
- beplanting
- loggiabeglazing, vouwpui
- schaarhekken

Toelichting:

- alle maatvoering betreft circa maatvoering en is aangegeven in centimeters
- elektra aansluitpunten, keukenopstelling, ventilatiepunten, radiatoren en rookmelders zijn indicatief aangegeven
- voor de bepaling van de daglichttoedeling conform het bouwbesluit is in enkele verblijfsruimtes de 'krijtstreep methode' toegepast
- mogelijk zijn niet alle symbolen van toepassing in dit appartement/deze woning
- installaties zijn indicatief weergegeven en kunnen wijzigen in de definitieve plattegrond indeling
- keukenvoorzieningen qua installatie indicatief weergegeven. Definitieve opgave cf. 0-tekeningen Keukenvision
- CO²-sensoren zijn geïntegreerd in de Ventti units

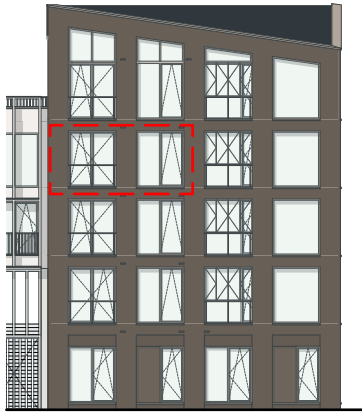

opdrachtgever
project
bouwnr.
schaal
formaat
datum

OCE
O082-ENERGIEPARK LEIDEN
41 - type M8 (3e)
1:50
A3
29.05.2026



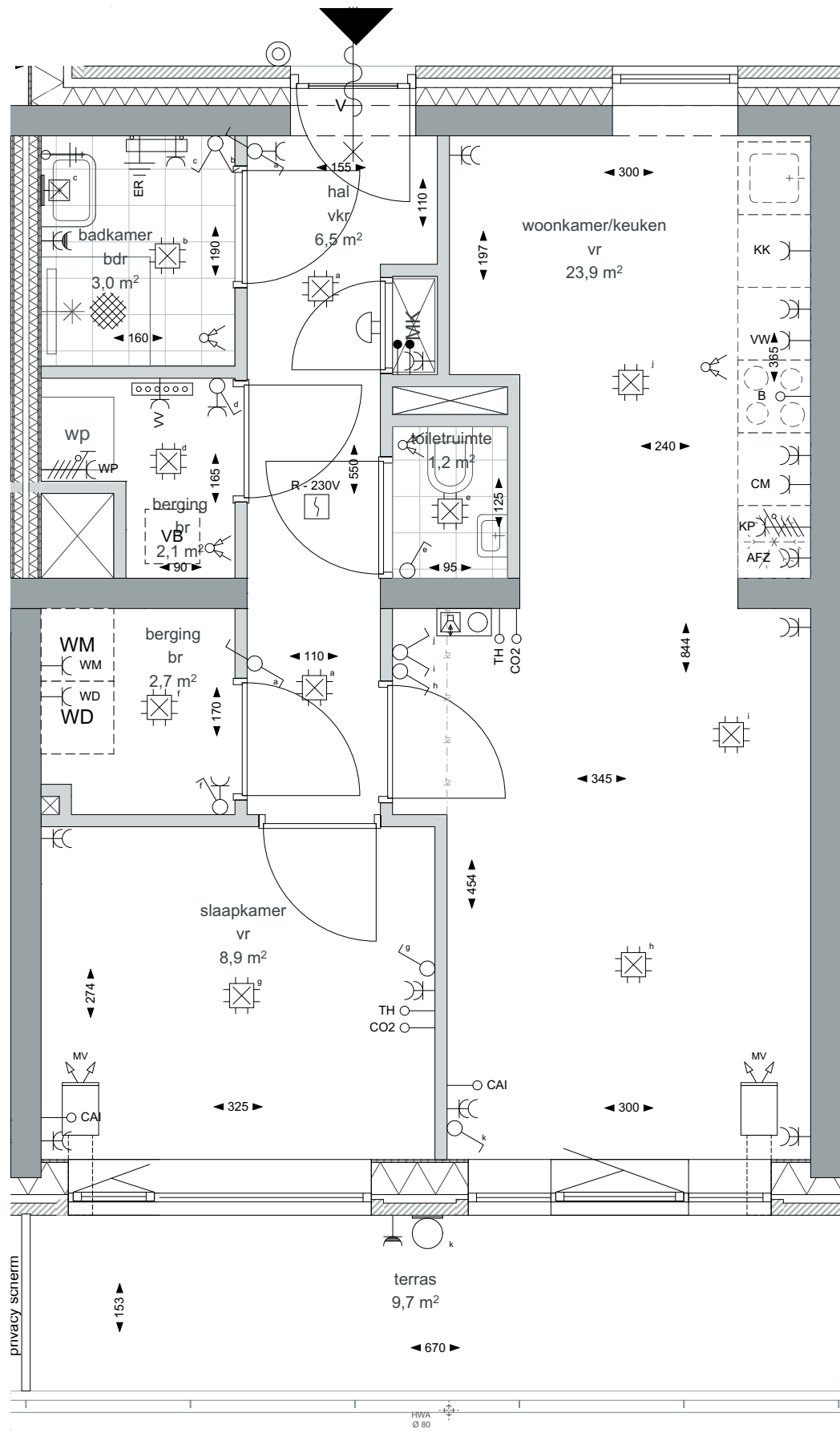

Renvooi

Elektra & verlichting

- enkele schakelaar
- serieschakelaar
- enkele wisselschakelaar
- dubbele wisselschakelaar
- plafondlichtpunt
- wandaansluitpunt verlichting
- rookmelder
- co2 sensor
- thermostaat
- loze leiding
- bedrade leiding
- centrale antenne aansluiting
- telefoon en data aansluiting
- centraal aardpunt
- wandcontactdoos enkel geaard
- wandcontactdoos dubbel geaard, verticaal
- wandcontactdoos dubbel geaard, horizontaal
- wandcontactdoos enkel waterdicht
- periplex, aansluiting voor elektrische kooktoestellen
- videfoon
- bel
- beldrukker

Afkortingen installaties

- afz afzuigkap
- cv centrale verwarming
- utp data aansluiting
- er elektrische radiator
- hwa hemelwaterafvoer
- kk koelkast
- LL loze leiding
- MK meterkast
- mv mechanische ventilatie
- per perilex
- rm rookmelder
- th thermostaat
- wd wasdroger
- wm wasmachine
- wp warmtepomp
- wtw warmtelerugwinunit
- wko warmte koude opslag-unit
- co2 co2 sensor
- vr verblijfsruimte
- vkr verkeersruimte
- br berging
- bdr badruimte

Installatie(s)

- verdelier vloerverwarming
- elektrische radiator
- plafondventiel afvoer ventilatie
- wand-unit toevoer ventilatie
- plafond-unit toevoer ventilatie
- ventilatie box
- opstelplaats wasmachine/droger
- warmtepomp
- schacht
- meterkast
- douchegoot en douchekraan met sproeier

Overige

- in het werk gestort beton
- prefab beton
- metselwerk kalkzandsteen
- metselwerk baksteen
- isolatie zachte persing
- isolatie harde persing
- naaldhout
- beplanting
- loggiabeglazing, vouwpui
- schaarhekken

Toelichting:

- alle maatvoering betreft circa maatvoering en is aangegeven in centimeters
- elektra aansluitpunten, keukenopstelling, ventilatiepunten, radiatoren en rookmelders zijn indicatief aangegeven
- voor de bepaling van de daglichttoedeling conform het bouwbesluit is in enkele verblijfsruimtes de 'krijtstreep methode' toegepast
- mogelijk zijn niet alle symbolen van toepassing in dit appartement/deze woning
- installaties zijn indicatief weergegeven en kunnen wijzigen in de definitieve plattegrond indeling
- keukenvoorzieningen qua installatie indicatief weergegeven. Definitieve opgave cf. 0-tekeningen Keukenvision
- CO²-sensoren zijn geïntegreerd in de Ventt units

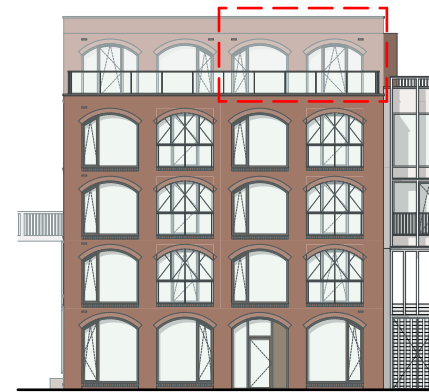

opdrachtgever
project
bouwnr.
schaal
formaat
datum

OCE
O082-ENERGIEPARK LEIDEN
42 - type M12 (zuid)
1:50
A3
29.05.2026



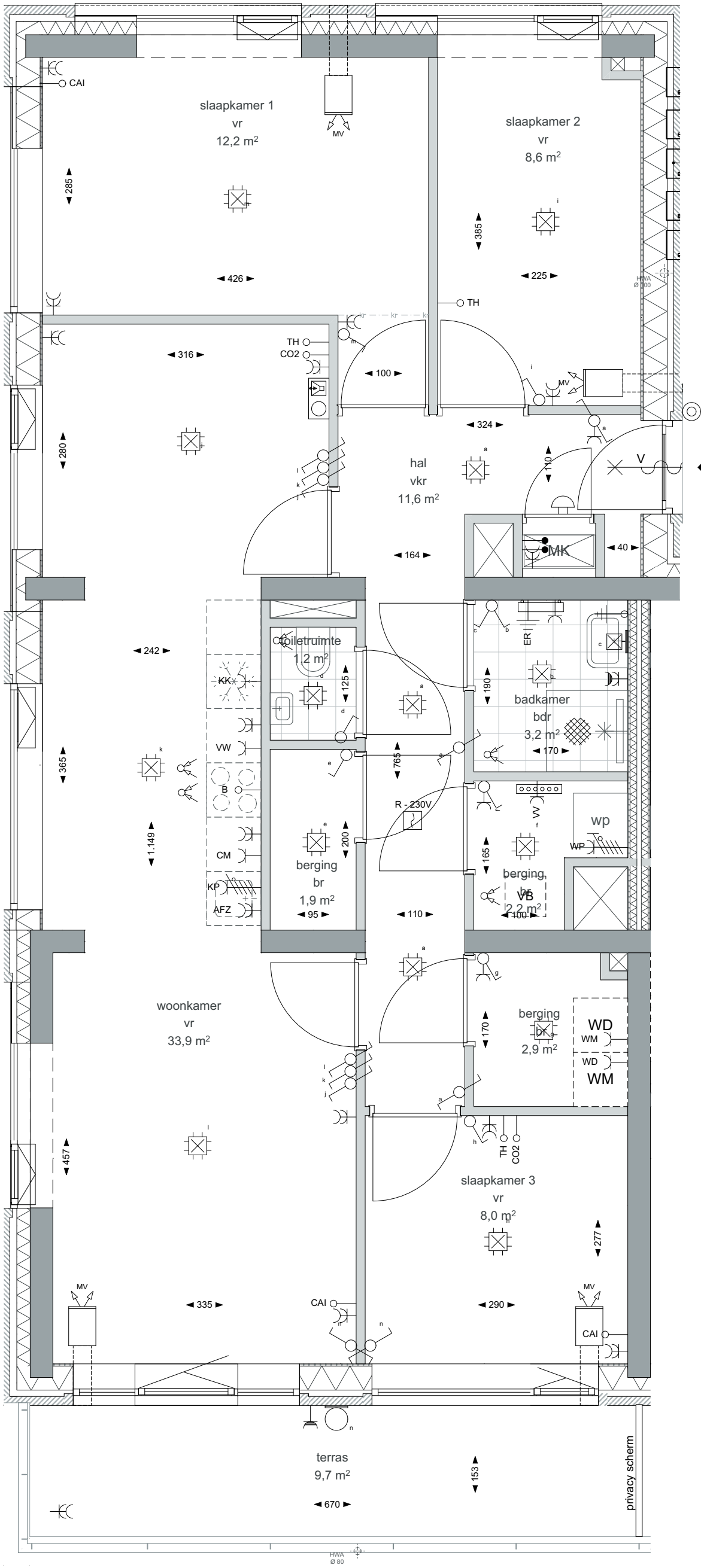

Renvooi

Elektra & verlichting

- enkele schakelaar
- serieschakelaar
- enkele wisselschakelaar
- dubbele wisselschakelaar
- plafondlichtpunt
- wandaansluitpunt verlichting
- rookmelder
- co2 sensor
- thermostaat
- loze leiding
- bedrade leiding
- centrale antenne aansluiting
- telefoon en data aansluiting
- centraal aardpunt
- wandcontactdoos enkel geaard
- wandcontactdoos dubbel geaard, verticaal
- wandcontactdoos dubbel geaard, horizontaal
- wandcontactdoos enkel waterdicht
- periplex, aansluiting voor elektrische kooktoestellen
- videofoon
- bel
- beldrukker

Afkortingen installaties

- afz afzuigkap
- cv centrale verwarming
- utp data aansluiting
- er elektrische radiator
- hwa hemelwaterafvoer
- kk koelkast
- LL loze leiding
- MK meterkast
- mv mechanische ventilatie
- per periplex
- rm rookmelder
- th thermostaat
- wd wasdroger
- wm wasmachine
- wp warmtepomp
- wlw warmtelerugwinunit
- wko warmte koude opslag-unit
- co2 co2 sensor
- vr verblijfsruimte
- vkr verkeersruimte
- br berging
- bdr badruimte

Installatie(s)

- verdelers vloerverwarming
- elektrische radiator
- plafondventiel afvoer ventilatie
- wand-unit toevoer ventilatie
- plafond-unit toevoer ventilatie
- ventilatie box
- opstelplaats wasmachine/droger
- warmtepomp
- schacht
- meterkast
- douchegoot en douchekraan met sproeier

Overige

- in het werk gestort beton
- prefab beton
- metseelwerk kalkzandsteen
- metseelwerk baksteen
- isolatie zachte persing
- isolatie harde persing
- naaldhout
- beplanting
- loggiabeglazing, vouwpuil
- schaarhekken

Toelichting:

- alle maatvoering betreft circa maatvoering en is aangegeven in centimeters
- elektra aansluitpunten, keukenopstelling, ventilatiepunten, radiatoren en rookmelders zijn indicatief aangegeven
- voor de bepaling van de daglichttoetreding conform het bouwbesluit is in enkele verblijfsruimtes de 'krijtstreep methode' toegepast
- mogelijk zijn niet alle symbolen van toepassing in dit appartement/deze woning
- installaties zijn indicatief weergegeven en kunnen wijzigen in de definitieve plattegrond indeling
- keukenvoorzieningen qua installatie indicatief weergegeven. Definitieve opgave cf. 0-tekeningen Keukenvisioen
- CO2-sensoren zijn geïntegreerd in de Ventit units

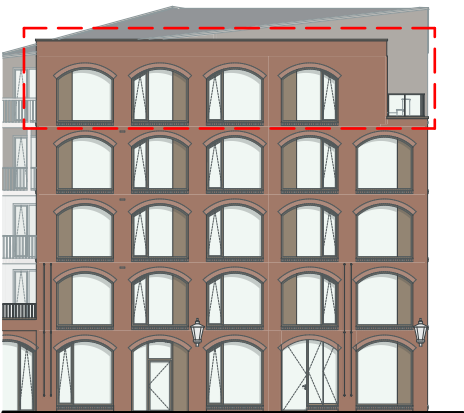
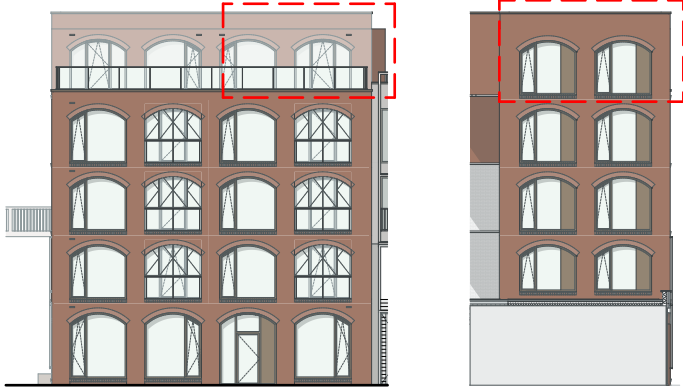

opdrachtgever
project
bouwnr.
schaal
formaat
datum

OCE
O082-ENERGIEPARK LEIDEN
43 - type D11 (zuid)
1:50
A3
29.05.2026



Renvooi

Elektra & verlichting

- enkele schakelaar
- serieschakelaar
- enkele wisselschakelaar
- dubbele wisselschakelaar
- plafondlichtpunt
- wandaansluitpunt verlichting
- rookmelder
- co2 sensor
- thermostaat
- loze leiding
- bedrade leiding
- centrale antenne aansluiting
- telefoon en data aansluiting
- centraal aardpunt
- wandcontactdoos enkel geaard
- wandcontactdoos dubbel geaard, verticaal
- wandcontactdoos dubbel geaard, horizontaal
- wandcontactdoos enkel waterdicht
- periplex, aansluiting voor elektrische kooktoestellen
- videofoon
- bel
- beldrukker

Afkortingen installaties

- afz afzuigkap
- cv centrale verwarming
- utp data aansluiting
- er elektrische radiator
- hwa hemelwaterafvoer
- kk koelkast
- LL loze leiding
- MK meterkast
- mv mechanische ventilatie
- per periplex
- rm rookmelder
- th thermostaat
- wd wasdroger
- wm wasmachine
- wp warmtepomp
- wlw warmte terugwinunit
- wko warmte koude opslag-unit
- co2 co2 sensor
- vr verblijfsruimte
- vrk verkeersruimte
- br berging
- bdr badruimte

Installatie(s)

- verdelers vloerverwarming
- elektrische radiator
- plafondventiel afvoer ventilatie
- wand-unit toevoer ventilatie
- plafond-unit toevoer ventilatie
- ventilatie box
- opstelplaats wasmachine/droger
- warmtepomp
- schacht
- meterkast
- douchegoot en douchekraan met sproeier

Overige

- in het werk gestort beton
- prefab beton
- metseelwerk kalkzandsteen
- metseelwerk baksteen
- isolatie zachte persing
- isolatie harde persing
- naalddhout
- beplanting
- loggiabeglazing, vouwpuil
- schaarhekken

Toelichting:

- alle maatvoering betreft circa maatvoering en is aangegeven in centimeters
- elektra aansluitpunten, keukenopstelling, ventilatiepunten, radiatoren en rookmelders zijn indicatief aangegeven
- voor de bepaling van de daglichttoetreding conform het bouwbesluit is in enkele verblijfsruimtes de 'krijtstreep methode' toegepast
- mogelijk zijn niet alle symbolen van toepassing in dit appartement/deze woning
- installaties zijn indicatief weergegeven en kunnen wijzigen in de definitieve plattegrond indeling
- keukenvoorzieningen qua installatie indicatief weergegeven. Definitieve opgave cf. 0-tekeningen Keukenvisioen
- CO2-sensoren zijn geïntegreerd in de Ventit units



opdrachtgever
project
bouwnr.
schaal
formaat
datum

OCE
O082-ENERGIEPARK LEIDEN
44 - type D11 (noord)
1:50
A3
29.05.2026



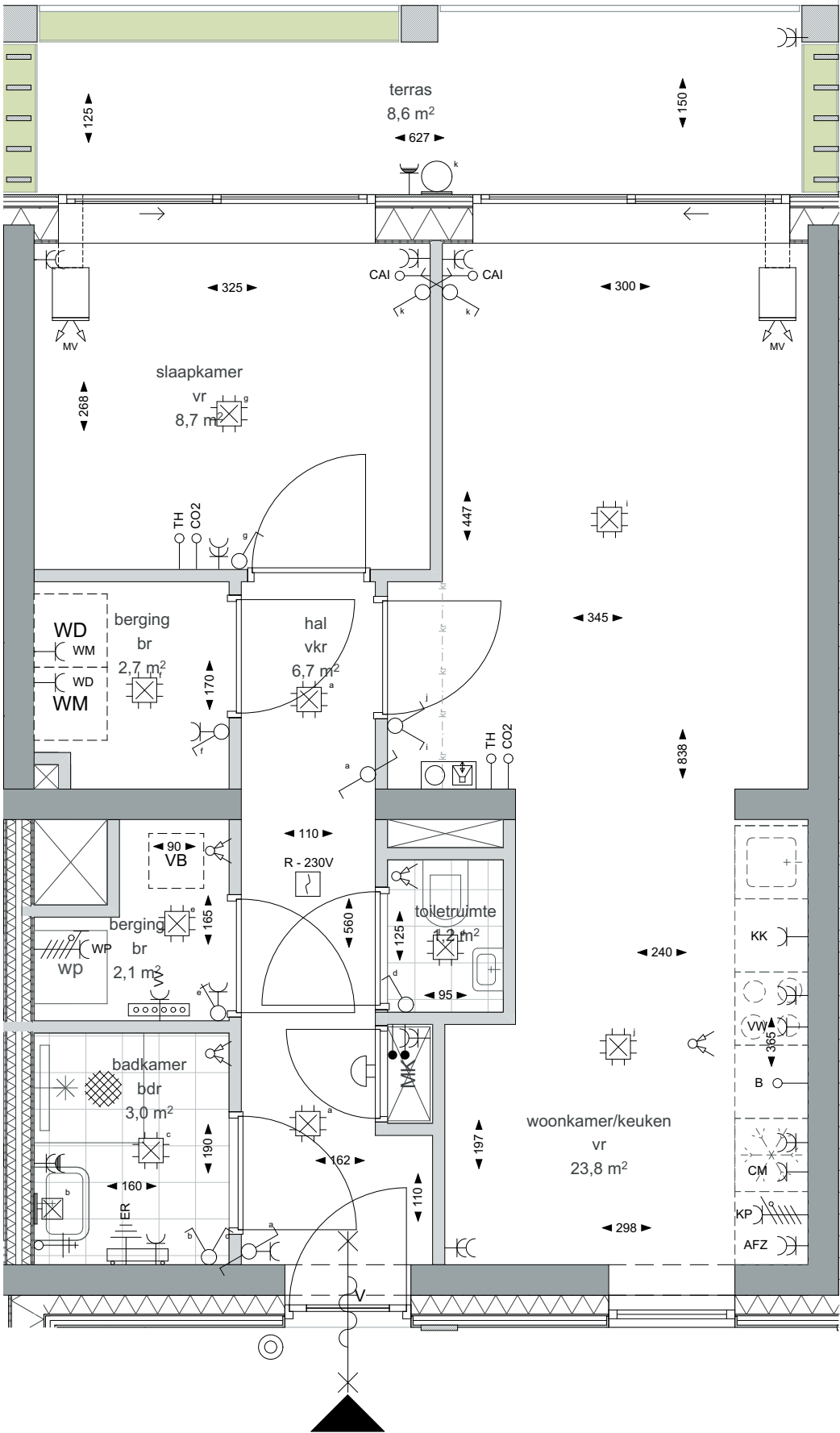

Renvooi

Elektra & verlichting

- enkele schakelaar
- serieschakelaar
- enkele wisselschakelaar
- dubbele wisselschakelaar
- plafondlichtpunt
- wandaansluitpunt verlichting
- rookmelder
- co2 sensor
- thermostaat
- loze leiding
- bedrade leiding
- centrale antenne aansluiting
- telefoon en data aansluiting
- centraal aardpunt
- wandcontactdoos enkel geaard
- wandcontactdoos dubbel geaard, verticaal
- wandcontactdoos dubbel geaard, horizontaal
- wandcontactdoos enkel waterdicht
- periplex, aansluiting voor elektrische kooktoestellen
- videfoon
- bel
- beldrukker

Afkortingen installaties

- afz afzuigkap
- cv centrale verwarming
- utp data aansluiting
- er elektrische radiator
- hwa hemelwaterafvoer
- kk koelkast
- LL loze leiding
- MK meterkast
- mv mechanische ventilatie
- per perilex
- rm rookmelder
- th thermostaat
- wd wasdroger
- wm wasmachine
- wp warmtepomp
- wtw warmtelerugwinunit
- wko warmte koude opslag-unit
- co2 co2 sensor

Installatie(s)

- verdelier vloerverwarming
 - elektrische radiator
 - plafondventiel afvoer ventilatie
 - wand-unit toevoer ventilatie
 - plafond-unit toevoer ventilatie
 - ventilatie box
 - opstelplaats wasmachine/droger
 - warmtepomp
 - schacht
 - meterkast
 - douchegoot en douchekraan met sproeier
- Overige**
- in het werk gestort beton
 - prefab beton
 - metselwerk kalkzandsteen
 - metselwerk baksteen
 - isolatie zachte persing
 - isolatie harde persing
 - naaldhout
 - beplanting
 - loggiabeglazing, vouwpui
 - schaarhekken

Toelichting:

- alle maatvoering betreft circa maatvoering en is aangegeven in centimeters
- elektra aansluitpunten, keukenopstelling, ventilatiepunten, radiatoren en rookmelders zijn indicatief aangegeven
- voor de bepaling van de daglichttoedeling conform het bouwbesluit is in enkele verblijfsruimtes de 'krijtstreep methode' toegepast
- mogelijk zijn niet alle symbolen van toepassing in dit appartement/deze woning
- installaties zijn indicatief weergegeven en kunnen wijzigen in de definitieve plattegrond indeling
- keukenvoorzieningen qua installatie indicatief weergegeven. Definitieve opgave cf. 0-tekeningen Keukenvisioen
- CO²-sensoren zijn geïntegreerd in de Ventit units

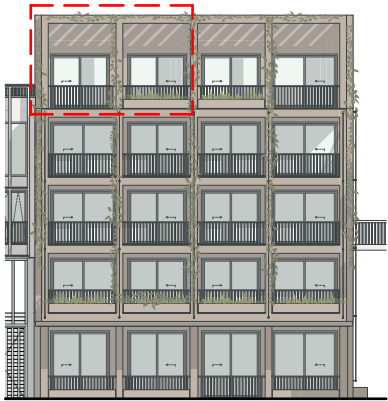

opdrachtgever
project
bouwnr.
schaal
formaat
datum

OCE
O082-ENERGIEPARK LEIDEN
45 - type M12 (noord)
1:50
A3
29.05.2026



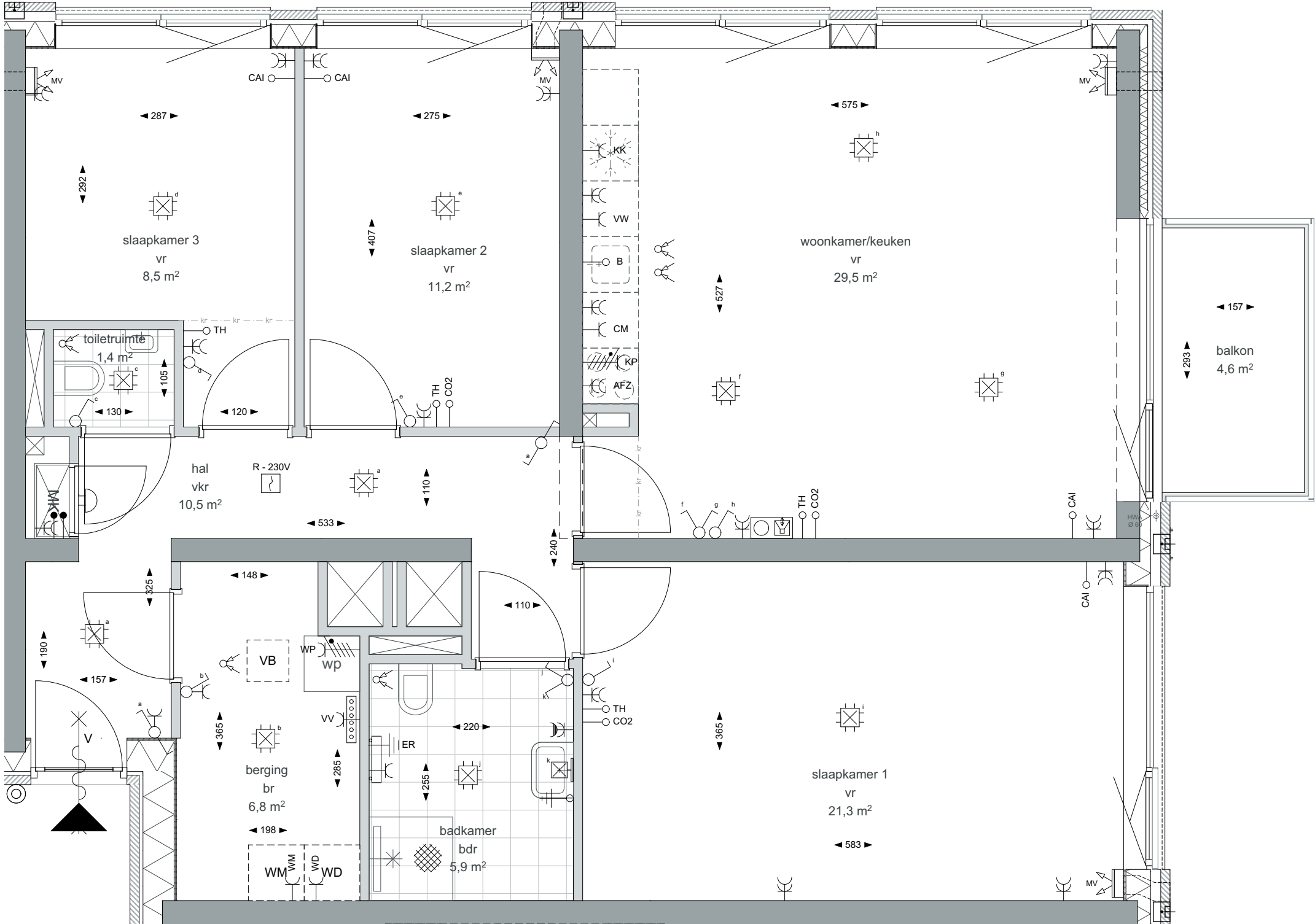

Renvooi

Elektra & verlichting

- enkele schakelaar
- serieschakelaar
- enkele wisselschakelaar
- dubbele wisselschakelaar
- plafondlichtpunt
- wandaansluitpunt verlichting
- rookmelder
- co2 sensor
- thermostaat
- loze leiding
- bedrade leiding
- centrale antenne aansluiting
- telefoon en data aansluiting
- centraal aardpunt
- wandcontactdoos enkel geaard
- wandcontactdoos dubbel geaard, verticaal
- wandcontactdoos dubbel geaard, horizontaal
- wandcontactdoos enkel waterdicht
- periplex, aansluiting voor elektrische kooktoestellen
- videfoon
- bel
- beldrukker

Afkortingen installaties

- afz afzuigkap
- cv centrale verwarming
- utp data aansluiting
- er elektrische radiator
- hwa hemelwaterafvoer
- kk koelkast
- LL loze leiding
- MK meterkast
- mv mechanische ventilatie
- per perilex
- rm rookmelder
- th thermostaat
- wd wasdroger
- wm wasmachine
- wp warmtepomp
- wtw warmterugwinunit
- wko warmte koude opslag-unit
- co2 co2 sensor

- vr verblijfsruimte
- vkr verkeersruimte
- br berging
- bdr badruimte

Installatie(s)

- verdelers vloerverwarming
 - elektrische radiator
 - plafondventiel afvoer ventilatie
 - wand-unit toevoer ventilatie
 - plafond-unit toevoer ventilatie
 - ventilatie box
 - opstelplaats wasmachine/droger
 - warmtepomp
 - schacht
 - meterkast
 - douchegoot en douchekraan met sproeier
- Overige**
- in het werk gestort beton
 - prefab beton
 - metsewerk kalkzandsteen
 - metsewerk baksteen
 - isolatie zachte persing
 - isolatie harde persing
 - naaldhout
 - beplanting
 - loggiabeglazing, vouwpuil
 - schaarhekken

Toelichting:

- alle maatvoering betreft circa maatvoering en is aangegeven in centimeters
- elektra aansluitpunten, keukenopstelling, ventilatiepunten, radiatoren en rookmelders zijn indicatief aangegeven
- voor de bepaling van de daglichttoedeling conform het bouwbesluit is in enkele verblijfsruimtes de 'krijtstreep methode' toegepast
- mogelijk zijn niet alle symbolen van toepassing in dit appartement/deze woning
- installaties zijn indicatief weergegeven en kunnen wijzigen in de definitieve plattegrond indeling
- keukenvoorzieningen qua installatie indicatief weergegeven. Definitieve opgave cf. 0-tekeningen Keukenvisie
- CO2-sensoren zijn geïntegreerd in de Ventit units

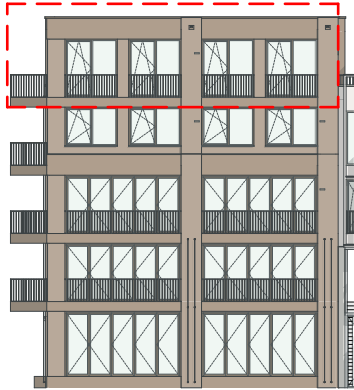
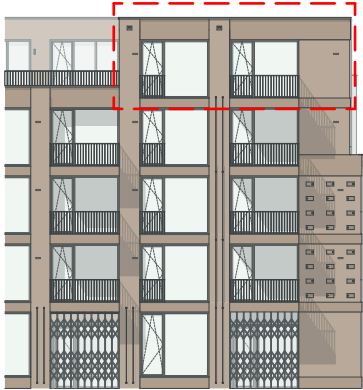

opdrachtgever
project
bouwnr.
schaal
formaat
datum

OCE
O082-ENERGIEPARK LEIDEN
46 - type D12 (4e)
1:50
A3
29.05.2026



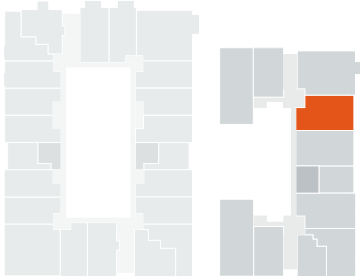

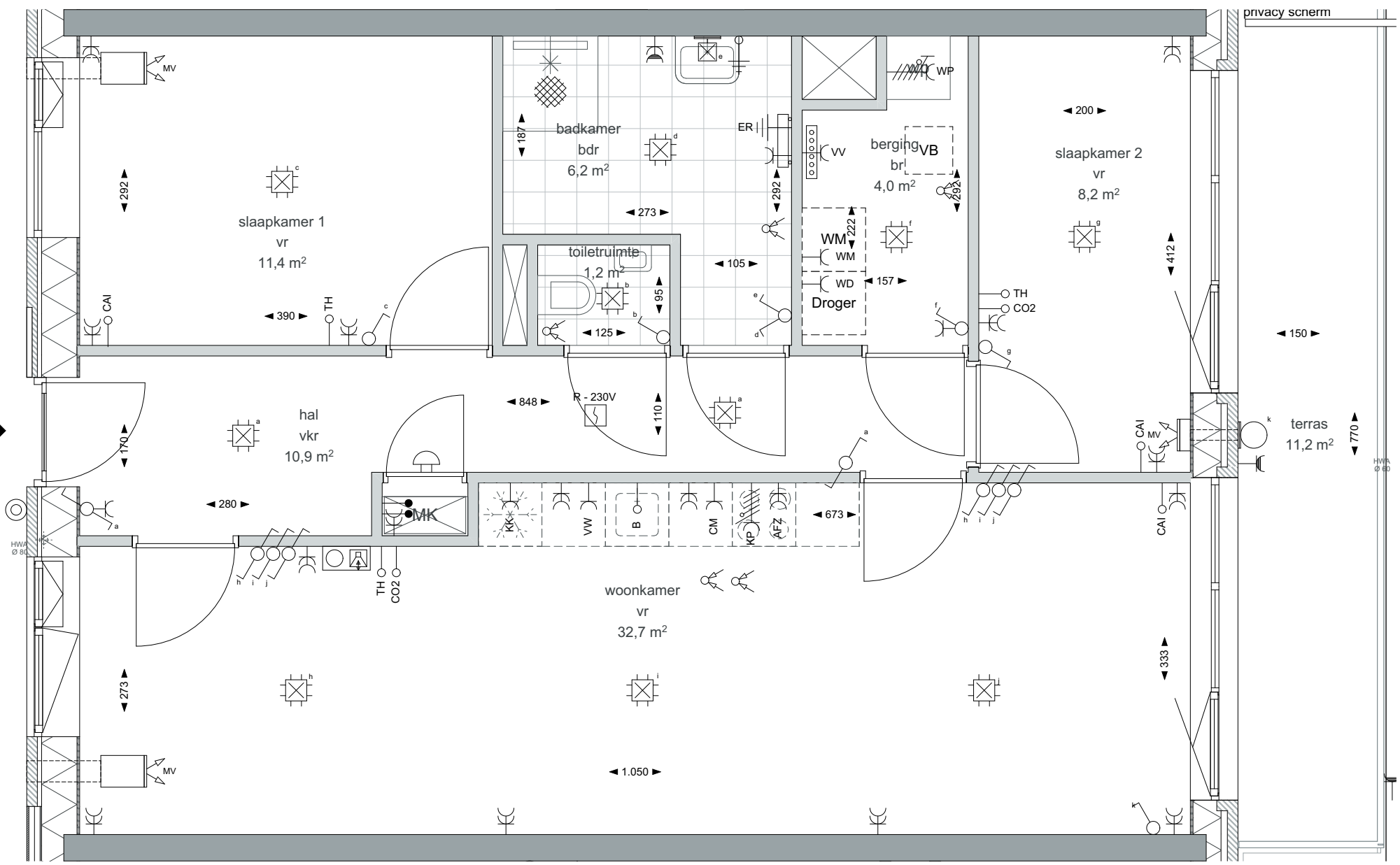

Renvooi

Elektra & verlichting

- enkele schakelaar
- serieschakelaar
- enkele wisselschakelaar
- dubbele wisselschakelaar
- plafondlichtpunt
- wandaansluitpunt verlichting
- rookmelder
- co2 sensor
- thermostaat
- loze leiding
- bedrade leiding
- centrale antenne aansluiting
- telefoon en data aansluiting
- centraal aardpunt
- wandcontactdoos enkel geaard
- wandcontactdoos dubbel geaard, verticaal
- wandcontactdoos dubbel geaard, horizontaal
- wandcontactdoos enkel waterdicht
- periplex, aansluiting voor elektrische kooktoestellen
- videfoon
- bel
- beldrukker

Afkortingen installaties

- afz afzuigkap
- cv centrale verwarming
- utp data aansluiting
- er elektrische radiator
- hwa hemelwaterafvoer
- kk koelkast
- LL loze leiding
- MK meterkast
- mv mechanische ventilatie
- per perilex
- rm rookmelder
- th thermostaat
- wd wasdroger
- wm wasmachine
- wp warmtepomp
- wtw warmterugwinunit
- wko warmte koude opslag-unit
- co2 co2 sensor
- vr verblijfsruimte
- vrk verkeersruimte
- br berging
- bdr badruimte

Installatie(s)

- verdelers vloerverwarming
- elektrische radiator
- plafondventiel afvoer ventilatie
- wand-unit toevoer ventilatie
- plafond-unit toevoer ventilatie
- ventilatie box
- opstelplaats wasmachine/droger
- warmtepomp
- schacht
- meterkast
- douchegoot en douchekraan met sproeier
- Overige
 - in het werk gestort beton
 - prefab beton
 - metselwerk kalkzandsteen
 - metselwerk baksteen
 - isolatie zachte persing
 - isolatie harde persing
 - naaldhout
 - beplanting
 - loggiabeglazing, vouwui
 - schaarhekken

Toelichting:

- alle maatvoering betreft circa maatvoering en is aangegeven in centimeters
- elektra aansluitpunten, keukenopstelling, ventilatiepunten, radiatoren en rookmelders zijn indicatief aangegeven
- voor de bepaling van de daglichttoedeling conform het bouwbesluit is in enkele verblijfsruimtes de 'krijlstreep methode' toegepast
- mogelijk zijn niet alle symbolen van toepassing in dit appartement/deze woning
- installaties zijn indicatief weergegeven en kunnen wijzigen in de definitieve plattegrond indeling
- keukenvoorzieningen qua installatie indicatief weergegeven. Definitieve opgave cf. 0-tekeningen Keukenvisie
- CO2-sensoren zijn geïntegreerd in de Ventit units



opdrachtgever
project
bouwnr.
schaal
formaat
datum

OCE
O082-ENERGIEPARK LEIDEN
48 - type D10
1:50
A3
29.05.2026



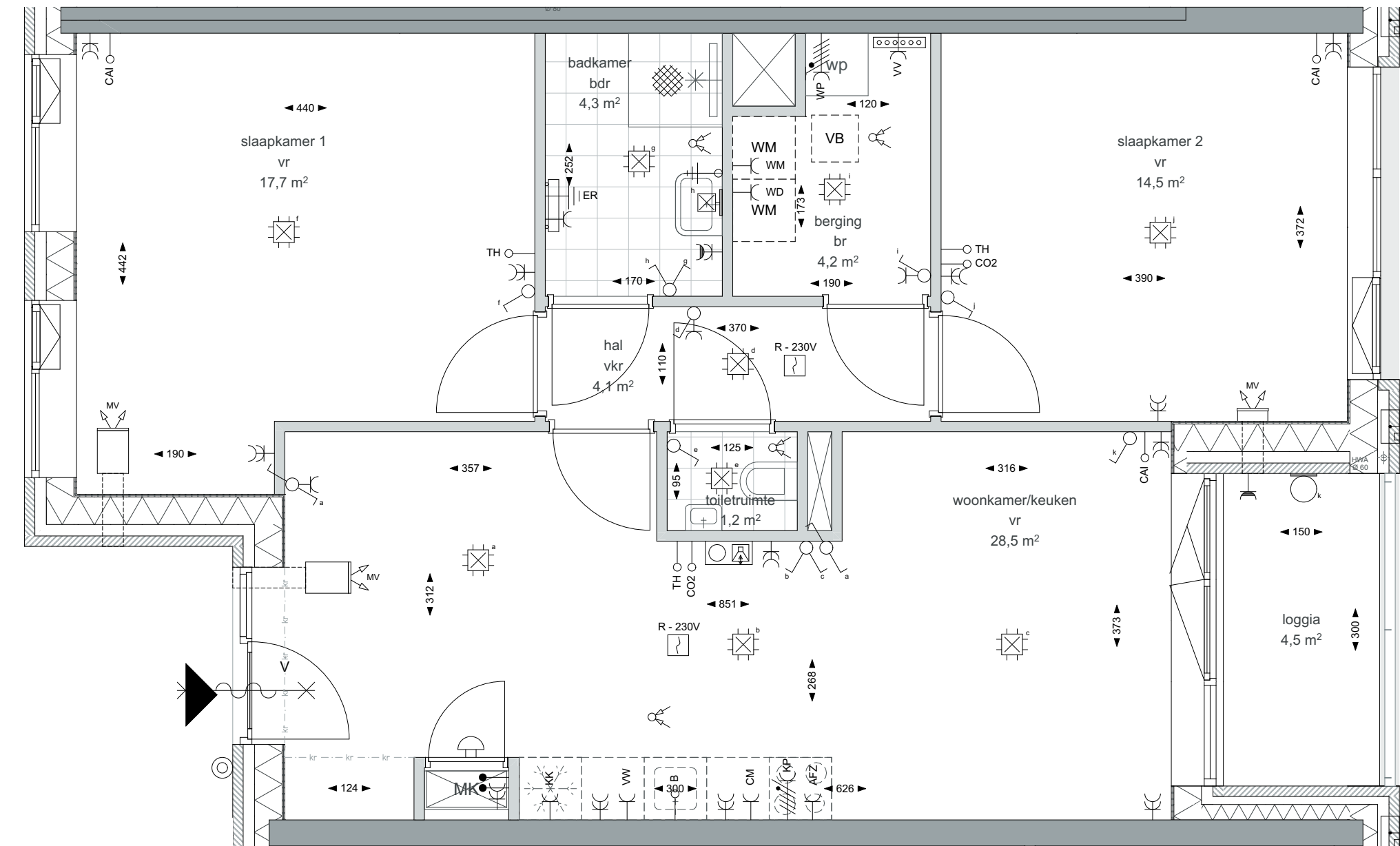

Renvooi

Elektra & verlichting

- enkele schakelaar
- serieschakelaar
- enkele wisselschakelaar
- dubbele wisselschakelaar
- plafondlichtpunt
- wandaansluitpunt verlichting
- rookmelder
- co2 sensor
- thermostaat
- loze leiding
- bedrade leiding
- centrale antenne aansluiting
- telefoon en data aansluiting
- centraal aardpunt
- wandcontactdoos enkel geaard
- wandcontactdoos dubbel geaard, verticaal
- wandcontactdoos dubbel geaard, horizontaal
- wandcontactdoos enkel waterdicht
- periplex, aansluiting voor elektrische kooktoestellen
- videfoon
- bel
- beldrukker

Afkortingen installaties

- afz afzuigkap
- cv centrale verwarming
- utp data aansluiting
- er elektrische radiator
- hwa hemelwaterafvoer
- kk koelkast
- LL loze leiding
- MK meterkast
- mv mechanische ventilatie
- per perilex
- rm rookmelder
- th thermostaat
- wd wasdroger
- wm wasmachine
- wp warmtepomp
- wtw warmterugwinunit
- wko warmte koude opslag-unit
- co2 co2 sensor
- vr verblijfsruimte
- vkr verkeersruimte
- br bergruimte
- bdr badruimte

Installatie(s)

- verdelers vloerverwarming
- elektrische radiator
- plafondventiel afvoer ventilatie
- wand-unit toevoer ventilatie
- plafond-unit toevoer ventilatie
- ventilatie box
- opstelplaats wasmachine/droger
- warmtepomp
- schacht
- meterkast
- douchegoot en douchekraan met sproeier

Overige

- in het werk gestort beton
- prefab beton
- metselwerk kalkzandsteen
- metselwerk baksteen
- isolatie zachte persing
- isolatie harde persing
- naaldhout
- beplanting
- loggiabeglazing, vouwpui
- schaarhekken

Toelichting:

- alle maatvoering betreft circa maatvoering en is aangegeven in centimeters
- elektra aansluitpunten, keukenopstelling, ventilatiepunten, radiatoren en rookmelders zijn indicatief aangegeven
- voor de bepaling van de daglichttoedeling conform het bouwbesluit is in enkele verblijfsruimtes de 'krijtstreep methode' toegepast
- mogelijk zijn niet alle symbolen van toepassing in dit appartement/deze woning
- installaties zijn indicatief weergegeven en kunnen wijzigen in de definitieve plattegrond indeling
- keukenvoorzieningen qua installatie indicatief weergegeven. Definitieve opgave cf. 0-tekeningen Keukenvisie
- CO2-sensoren zijn geïntegreerd in de Ventit units



opdrachtgever
project
bouwnr.
schaal
formaat
datum

OCE
O082-ENERGIEPARK LEIDEN
49 - type D7 (4e)
1:50
A3
29.05.2026



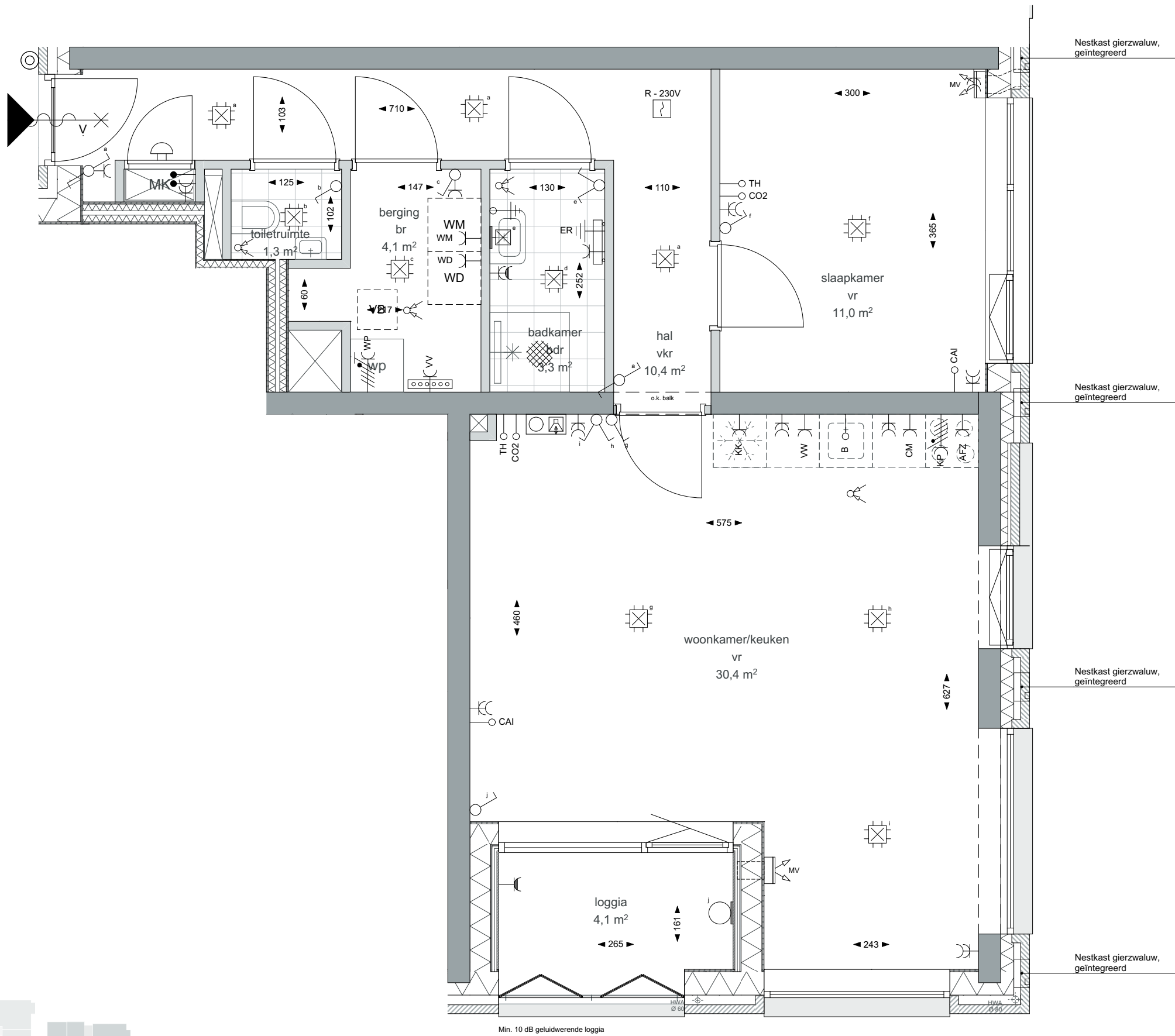
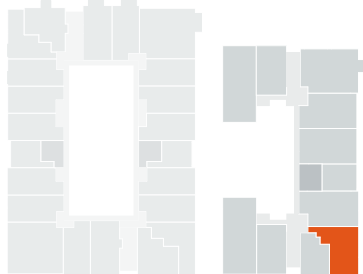

Renvooi

Elektra & verlichting

- enkele schakelaar
- serieschakelaar
- enkele wisselschakelaar
- dubbele wisselschakelaar
- plafondlichtpunt
- wandaansluitpunt verlichting
- rookmelder
- co2 sensor
- thermostaat
- loze leiding
- bedrade leiding
- centrale antenne aansluiting
- telefoon en data aansluiting
- centraal aardpunt
- wandcontactdoos enkel geaard
- wandcontactdoos dubbel geaard, verticaal
- wandcontactdoos dubbel geaard, horizontaal
- wandcontactdoos enkel waterdicht
- periplex, aansluiting voor elektrische kooktoestellen
- videfoon
- bel
- beldrukker

Afkortingen installaties

- afz afzuigkap
- cv centrale verwarming
- utp data aansluiting
- er elektrische radiator
- hwa hemelwaterafvoer
- kk koelkast
- LL loze leiding
- MK meterkast
- mv mechanische ventilatie
- per perilex
- rm rookmelder
- th thermostaat
- wd wasdroger
- wm wasmachine
- wp warmtepomp
- wtw warmtelugwinunit
- wko warmte koude opslag-unit
- co2 co2 sensor
- vr verblijfsruimte
- vrk verkeersruimte
- br bergruimte
- bdr badruimte

Installatie(s)

- verdelers vloerverwarming
- elektrische radiator
- plafondventiel afvoer ventilatie
- wand-unit toevoer ventilatie
- plafond-unit toevoer ventilatie
- ventilatie box
- opstelplaats wasmachine/droger
- warmtepomp
- schacht
- meterkast
- douchegoot en douchekraan met sproeier

Overige

- in het werk gestort beton
- prefab beton
- metselwerk kalkzandsteen
- metselwerk baksteen
- isolatie zachte persing
- isolatie harde persing
- naaldhout
- beplanting
- loggiabeglazing, vouwpui
- schaarhekken

Toelichting:

- alle maatvoering betreft circa maatvoering en is aangegeven in centimeters
- elektra aansluitpunten, keukenopstelling, ventilatiepunten, radiatoren en rookmelders zijn indicatief aangegeven
- voor de bepaling van de daglichttoedeling conform het bouwbesluit is in enkele verblijfsruimtes de 'krijtstreep methode' toegepast
- mogelijk zijn niet alle symbolen van toepassing in dit appartement/deze woning
- installaties zijn indicatief weergegeven en kunnen wijzigen in de definitieve plattegrond indeling
- keukenvoorzieningen qua installatie indicatief weergegeven. Definitieve opgave cf. 0-tekeningen Keukenvisie
- CO²-sensoren zijn geïntegreerd in de Ventit units

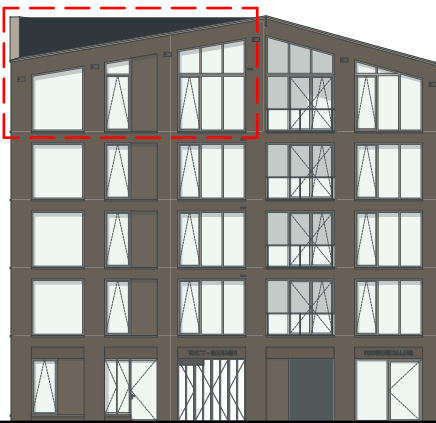
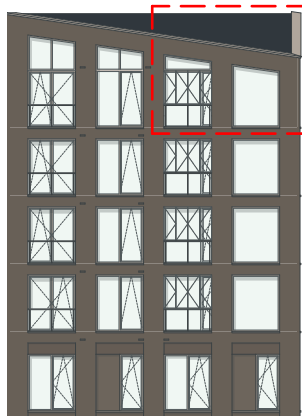

opdrachtgever
project
bouwnr.
schaal
formaat
datum

OCÉ
O082-ENERGIEPARK LEIDEN
50 - type M7 (4e)
1:50
A3
29.05.2026



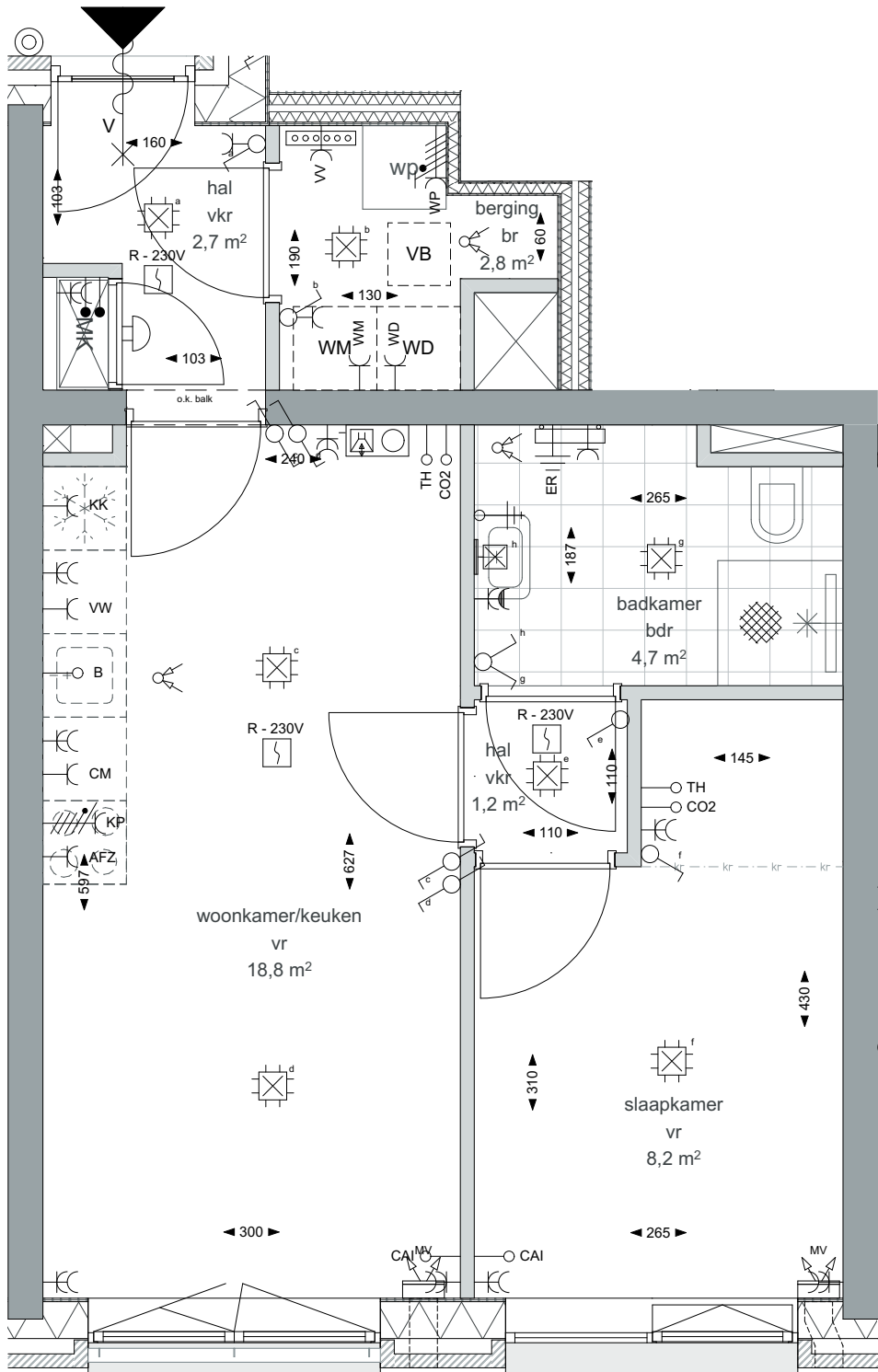

Renvooi

Elektra & verlichting

- enkele schakelaar
- serieschakelaar
- enkele wisselschakelaar
- dubbele wisselschakelaar
- plafondlichtpunt
- wandaansluitpunt verlichting
- rookmelder
- co2 sensor
- thermostaat
- loze leiding
- bedrade leiding
- centrale antenne aansluiting
- telefoon en data aansluiting
- centraal aardpunt
- wandcontactdoos enkel geaard
- wandcontactdoos dubbel geaard, verticaal
- wandcontactdoos dubbel geaard, horizontaal
- wandcontactdoos enkel waterdicht
- periplex, aansluiting voor elektrische kooktoestellen
- videfoon
- bel
- beldrukker

Afkortingen installaties

- afz afzuigkap
- cv centrale verwarming
- utp data aansluiting
- er elektrische radiator
- hwa hemelwaterafvoer
- kk koelkast
- LL loze leiding
- MK meterkast
- mv mechanische ventilatie
- per perilex
- rm rookmelder
- th thermostaat
- wd wasdroger
- wm wasmachine
- wp warmtepomp
- wtw warmtelerugwinunit
- wko warmte koude opslag-unit
- co2 co2 sensor
- vr verblijfsruimte
- vkr verkeersruimte
- br bergruimte
- bdr badruimte

Installatie(s)

- verdelers vloerverwarming
- elektrische radiator
- plafondventiel afvoer ventilatie
- wand-unit toevoer ventilatie
- plafond-unit toevoer ventilatie
- ventilatie box
- opstelplaats wasmachine/droger
- warmtepomp
- schacht
- meterkast
- douchegoot en douchekraan met sproeier

Overige

- in het werk gestort beton
- prefab beton
- metselwerk kalkzandsteen
- metselwerk baksteen
- isolatie zachte persing
- isolatie harde persing
- naaldhout
- beplanting
- loggiabeglazing, vouwpui
- schaarhekken

Toelichting:

- alle maatvoering betreft circa maatvoering en is aangegeven in centimeters
- elektra aansluitpunten, keukenopstelling, ventilatiepunten, radiatoren en rookmelders zijn indicatief aangegeven
- voor de bepaling van de daglichttoedeling conform het bouwbesluit is in enkele verblijfsruimtes de 'krijtstreep methode' toegepast
- mogelijk zijn niet alle symbolen van toepassing in dit appartement/deze woning
- installaties zijn indicatief weergegeven en kunnen wijzigen in de definitieve plattegrond indeling
- keukenvoorzieningen qua installatie indicatief weergegeven. Definitieve opgave cf. 0-tekeningen Keukenvision
- CO2-sensoren zijn geïntegreerd in de Ventt units

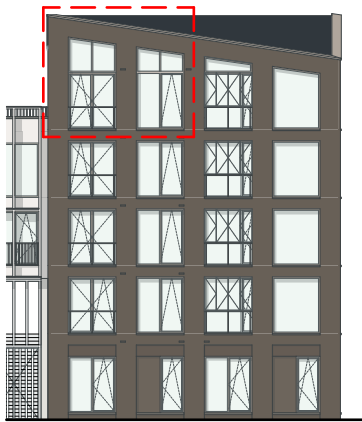

opdrachtgever
project
bouwnr.
schaal
formaat
datum

OCE
O082-ENERGIEPARK LEIDEN
51 - type M8 (4e)
1:50
A3
29.05.2026

